

## Finaliza el vaciado de concreto de la Estación 6 del Metro de Bogotá



- *La Estación 6 está ubicada en la av. Primero de Mayo entre carreras 72M y av. Boyacá.*
- *La estación consta de 3 niveles: un nivel de acceso, un nivel intermedio, y un nivel superior.*
- *La estación 6 está compuesta de 3 niveles, en el último nivel el usuario podrá acceder a los vagones del Metro.*

**Bogotá, marzo 6 de 2025.** Aquí sí pasa, en Bogotá, mi ciudad, mi casa, trabajamos sin descanso para que dentro de muy poco podamos movilizarnos por la ciudad de forma más eficiente y con menos trancón. Seguimos trabajando a toda marcha y cada día celebramos nuevos avances, como la finalización del vaciado de concreto de la Estación 6 de la Línea 1 del Metro de Bogotá ubicada en la av. Primero de Mayo entre carreras 72M y av. Boyacá.

Las obras de esta estación iniciaron el 12 de junio de 2024 y en ellas participaron alrededor de 191 personas. Esta una estación es tipo *mezzanine*, es decir que el usuario accede a la plataforma por la parte inferior del edificio. La estación 6 está compuesta de 3 niveles, en el último nivel el usuario podrá acceder a los vagones del Metro. La altura de cubierta es de 26.53 metros.

Una vez finalizada la estructura de concreto las actividades se concentrarán en la fabricación y montaje de las vigas cajón, la estructura metálica y los acabados. Hasta el momento se han utilizado 11.900 metros cúbicos de concreto aproximadamente

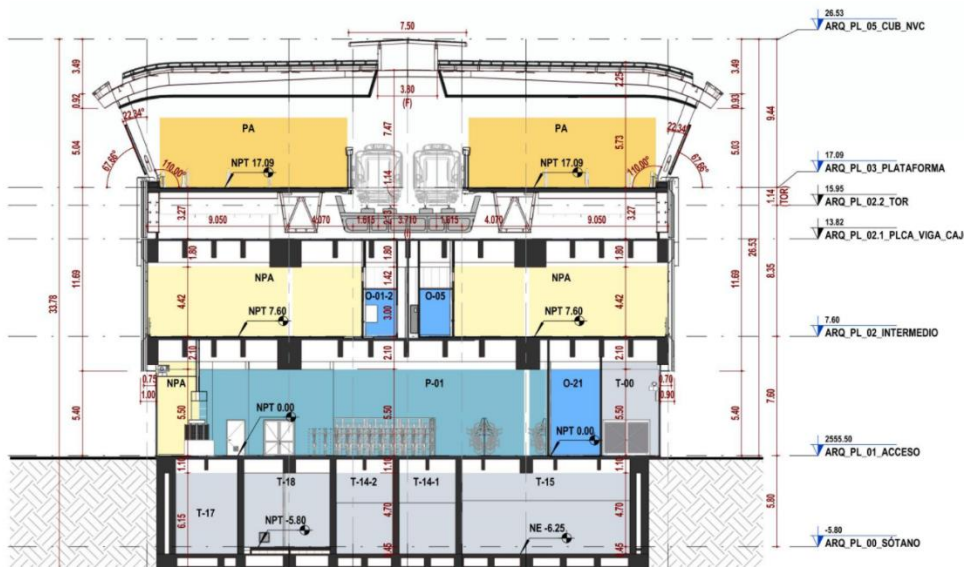

*Estructura de la estación 6 de la Línea 1 del Metro de Bogotá*

La Línea 1 del Metro de Bogotá contará en total con 16 estaciones, 10 de ellas integradas con TransMilenio. Las estaciones tendrán arquitectura bioclimática, serán abiertas, con visibilidad desde el exterior, para mejorar la sensación de seguridad de los usuarios, serán amables con el entorno y agradables para la circulación de los pasajeros.

Aquí sí pasa, Bogotá, mi Ciudad, mi Casa.