

INFORME MENSUAL DE INTERVENTORÍA No. 54 (PARTE III- INFORME DE AVANCE)

PERÍODO:

Febrero 01 al 28 de 2025



BOGOTÁ D.C.-COLOMBIA

L1T1-INT-GGP-IN-0054_03_VBB

	INFORME MENSUAL DE INTERVENTORÍA			
	CONTRATO No. 148 DE 2020 INTERVENTORÍA INTEGRAL, TÉCNICA, ECONÓMICA, FINANCIERA, CONTABLE, JURÍDICA, ADMINISTRATIVA, OPERATIVA, PREDIAL, AMBIENTAL, SOCIAL Y DE SEGURIDAD SALUD EN EL TRABAJO PARA LA VIGENCIA DEL CONTRATO DE CONCESIÓN No. 163 DE 2019.			
Código del Formato CSPLMB-FT-LFG-006	Vigencia del Formato 01/09/2024	Versión: V03	Pág. 2 de 125	

CONTROL DE CAMBIOS DEL FORMATO

Versión	Acción	Fecha	Descripción de la Acción
V00	Creación del documento	20/03/2021	Creación del informe mensual de interventoría
V01	Codificación de la plantilla	25/03/2021	Ajuste de cajetín superior de la plantilla codificación
V02	Ajustes en la portada de la plantilla	26/06/2022	Cambio de imagen de portada, uso de colores institucionales y redistribución de información
V03	Ajustes en la portada de la plantilla	01/09/2024	Cambio de imagen de portada, uso del color rojo en el material rodante

CONTROL DE APROBACIÓN DEL INFORME

	Nombre	Cargo	Fecha
Elaboración	<i>Constanza Escobar R</i>	<i>Coordinadora Administrativa</i>	<i>12/03/2025</i>
Revisión	<i>Jesús Torres Romero</i>	<i>Subdirector Técnico</i>	<i>12/03/2025</i>
Aprobación	<i>Javier Descarga Nápoles</i>	<i>Director Interventoría</i>	<i>12/03/2025</i>

	INFORME MENSUAL DE INTERVENTORÍA				
	CONTRATO No. 148 DE 2020 INTERVENTORÍA INTEGRAL, TÉCNICA, ECONÓMICA, FINANCIERA, CONTABLE, JURÍDICA, ADMINISTRATIVA, OPERATIVA, PREDIAL, AMBIENTAL, SOCIAL Y DE SEGURIDAD SALUD EN EL TRABAJO PARA LA VIGENCIA DEL CONTRATO DE CONCESIÓN No. 163 DE 2019.				
	Código del Formato CSPLMB-FT-LFG-006	Vigencia del Formato 01/09/2024	Versión: V03	Pág. 3 de 125	

TABLA DE CONTENIDO

3. INFORME DE AVANCE.....	6
3.1. INTRODUCCIÓN	6
3.2. RESUMEN EJECUTIVO	6
3.3. REPORTE DEL AVANCE PORCENTUAL	14
3.4. CONCLUSIONES	125

	INFORME MENSUAL DE INTERVENTORÍA			
	CONTRATO No. 148 DE 2020 INTERVENTORÍA INTEGRAL, TÉCNICA, ECONÓMICA, FINANCIERA, CONTABLE, JURÍDICA, ADMINISTRATIVA, OPERATIVA, PREDIAL, AMBIENTAL, SOCIAL Y DE SEGURIDAD SALUD EN EL TRABAJO PARA LA VIGENCIA DEL CONTRATO DE CONCESIÓN No. 163 DE 2019.			
Código del Formato CSPLMB-FT-LFG-006	Vigencia del Formato 01/09/2024	Versión: V03	Pág. 4 de 125	

LISTADO DE TABLAS

Tabla 3.2-1. Seguimiento Elementos Estructurales Viaducto e índice de desempeño del cronograma PEV12.	8
Tabla 3.2-2. Comportamiento Desviaciones Acumuladas Estructurales Viaducto enero Vs febrero 2025.	9
Tabl 3.2-3. Comportamiento Desempeño del Cronograma Elementos Estructurales Viaducto enero Vs febrero 2025.....	9
Tabla 3.3-1. Acumulado de %OC (Obras de Construcción) del Componente E – Trimestral.....	14
Tabla 3.3-2. Retribución IV trimestre 2024.....	15
Tabla 3.3-3. Retribución acumulada IV trimestre 2024	15
Tabla 3.3-4. Seguimiento proyecto PLMB e índice de desempeño del cronograma.....	17
Tabla 3.3-5. Estado de las Unidades de Ejecución corte 31/01/2025.....	94
Tabla 3.3-6. Estado de 20 Unidades de Ejecución NO INICIADAS, PE V12 corte de avances al 28 de febrero de 2025	95
Tabla 3.3-7. Estado de 03 Unidades de Ejecución, Iniciadas en febrero 2025 – PE V12 corte al 28 de febrero de 2025.....	95
Tabla 3.3-8. Estado de 12 Unidades de Ejecución, Planificadas a Iniciar en febrero 2025 sin Ejecución – PE V12 corte de avances al 28 de febrero de 2025	96
Tabla 3.3-9. Estado de 125 Unidades de Ejecución que presentan desviación negativa – PEV12 corte 28 de febrero de 2025.....	98
Tabla 3.3-10. 6 UE No Finalizadas – PEV12 corte 28 de febrero de 2025.....	99
Tabla 3.3-11. 9 Unidades de Ejecución a Finalizar en Q1 2025 – PEV12	101
Tabla 3.3-12. Control de Hitos.....	103
Tabla 3.3-13. Localización de los frentes de trabajo WF 1 a 6 a lo largo del proyecto PLMB.....	111
Tabla 3.3-14. Relación de apoyos en WF1	113
Tabla 3.3-15. Relación de apoyos en WF2.....	116
Tabla 3.3-16. Relación de apoyos en WF3.....	118
Tabla 3.3-17. Relación de apoyos en WF4.....	120
Tabla 3.3-18. Relación de apoyos en WF5.....	121
Tabla 3.3-19. Relación de apoyos en WF6.....	123

	INFORME MENSUAL DE INTERVENTORÍA				
	CONTRATO No. 148 DE 2020 INTERVENTORÍA INTEGRAL, TÉCNICA, ECONÓMICA, FINANCIERA, CONTABLE, JURÍDICA, ADMINISTRATIVA, OPERATIVA, PREDIAL, AMBIENTAL, SOCIAL Y DE SEGURIDAD SALUD EN EL TRABAJO PARA LA VIGENCIA DEL CONTRATO DE CONCESIÓN No. 163 DE 2019.				
Código del Formato CSPLMB-FT-LFG-006	Vigencia del Formato 01/09/2024	Versión: V03	Pág. 5 de 125		

LISTADO DE FIGURAS

Figura 3.2-1. Avance General Proyecto PLMB – Corte 28/02/2025	7
Figura 3.2-2. Avance General elementos estructurales viaducto Proyecto PLMB – Corte 28/02/2025	7
Figura 3.2-3. Seguimiento Elementos Estructurales del viaducto – Corte 28/02/2025	8
Figura 3.3-1. Componente “E” % Obras de Construcción- Trimestral.....	14
Figura 3.3-2. Avance general del Proyecto PLMB con % programado PEV12 Vs % ejecutado – Corte 28/02/2025	16
Figura 3.3-3. Índice de desempeño del cronograma (SPI) del proyecto PLMB.	17
Figura 3.3-4. Avance de las Obras de la PLMB – Corte 28/02/2025.....	18
Figura 3.3-5. Seguimiento Estado de las Unidades de Ejecución del proyecto PLMB con Corte 28 Febrero 2025.....	18
Figura 3.3-6. Desarrollo de las Unidades de Ejecución en PLMB	94
Figura 3.3-7. Comportamiento ruta crítica con Corte 28 Febrero 2025	102
Figura 3.3-8. Hitos Contractuales Proyecto PLMB.....	104
Figura 3.3-9. Proyección de patios y talleres del proyecto PLMB	105
Figura 3.3-10. Avance físico de obra en Patio taller durante el mes de febrero de 2025 planta general.....	105
Figura 3.3-12. Avance físico de obra en Patio taller durante el mes de febrero de 2025.....	107
Figura 3.3-13. Render 3D del viaducto y la intersección Avenida calle 72.....	107
Figura 3.3-14. Intersección Avenida calle 72.	108
Figura 3.3-15. Planta general de la Intersección vial de Av. 68 con Av. 1ro de mayo	109
Figura 3.3-16. Avance físico de obra en Av. 68 con Av. 1ro de mayo durante el mes de febrero de 2025 planta general .	110
Figura 3.3-17. Registro Fotográfico Puente Norte AV. 68.....	110
Figura 3.3-18. Localización de los frentes de trabajo WF 1 a 6 a lo largo del proyecto PLMB	111
Figura 3.3-19 Unidades Ejecución WF 1 a 6.....	112
Figura 3.3-20 Avance físico de obra en Frente de Trabajo 1 (WF1), durante el mes de febrero 2025	115
Figura 3.3-21 Avance físico de obra en Frente de Trabajo 2 (WF2), durante el mes de febrero 2025	118
Figura 3.3-22. Avance físico de obra en Frente de Trabajo 3 (WF3), durante el mes de febrero 2025	119

	INFORME MENSUAL DE INTERVENTORÍA				
	CONTRATO No. 148 DE 2020 INTERVENTORÍA INTEGRAL, TÉCNICA, ECONÓMICA, FINANCIERA, CONTABLE, JURÍDICA, ADMINISTRATIVA, OPERATIVA, PREDIAL, AMBIENTAL, SOCIAL Y DE SEGURIDAD SALUD EN EL TRABAJO PARA LA VIGENCIA DEL CONTRATO DE CONCESIÓN No. 163 DE 2019.				
	Código del Formato CSPLMB-FT-LFG-006	Vigencia del Formato 01/09/2024	Versión: V03	Pág. 6 de 125	

3. INFORME DE AVANCE

3.1. INTRODUCCIÓN

A través de este documento, se presenta informe ejecutivo del estado y avance del Contrato de Concesión No. 163 de 2019, de manera tal que permita visualizar el progreso en la ejecución y el estatus de las actividades que se están desarrollando. Actualmente la primera línea del Metro de Bogotá se encuentra en la Etapa Preoperativa; en Fase de Construcción, donde se ejecutan Obras Civiles y actividades de Sistemas Metro. El proyecto, a la fecha de corte del presente informe, cuenta con 37 meses de ejecución restantes, ya que la finalización de la Etapa Preoperativa establecida en el Plan de Ejecución contempla el plazo hasta el 12 de marzo de 2028.

La Interventoría dando respuesta a los requerimientos del Contrato de Interventoría No. 148 de 2020, presenta el desarrollo de los servicios de Interventoría al Contrato de Concesión de la Primera Línea de Metro de Bogotá (en adelante PLMB), en desarrollo por parte de la Empresa Metro de Bogotá (en adelante, EMB) y ejecución por parte de Metro Línea 1 S.A.S.

Con el Contrato de Concesión 163-2019 de Metro Línea 1 S.A.S como entrada principal, e identificando las fases e hitos que debe cumplir el concesionario, se presenta en primer término un esquema de las tareas realizadas por esta Interventoría.

Dentro de los aspectos que se presentan en el informe de avance se muestra una visión, objetivo y estado del proyecto, mostrando la trazabilidad contractual del Concesionario, estado actual, duración, avances, progreso y riesgos asociados en el proyecto durante el período, entre otros.

Es importante resaltar que, a fecha de cierre del presente informe el Plan de Ejecución V12 se encuentra No Objetado por la Interventoría y la EMB.

3.2 RESUMEN EJECUTIVO

El presente resumen ejecutivo, da cuenta de los principales avances del proyecto PLMB, en el desarrollo de la Fase de Construcción con corte al 28 de febrero de 2025, el avance general del proyecto de Concesión fue de avance **programado de 46,96% vs ejecutado de 43,02%, desviación acumulada de -3.94%**.



Figura 3.2-1. Avance General Proyecto PLMB – Corte 28/02/2025

VIADUCTO (ESTRUCTURAS, BRT Y SUPERESTRUCTURA)

Se destaca el siguiente avance general de los elementos estructurales del viaducto, donde se tienen instaladas las vigas de lanzadoras No 1, 2, 3, 6, 7 y 8; en consecuencia restan 2 Vigas lanzadoras para completar la instalación de 8 vigas a lo largo del trazado, como lo contempla el PEV12.

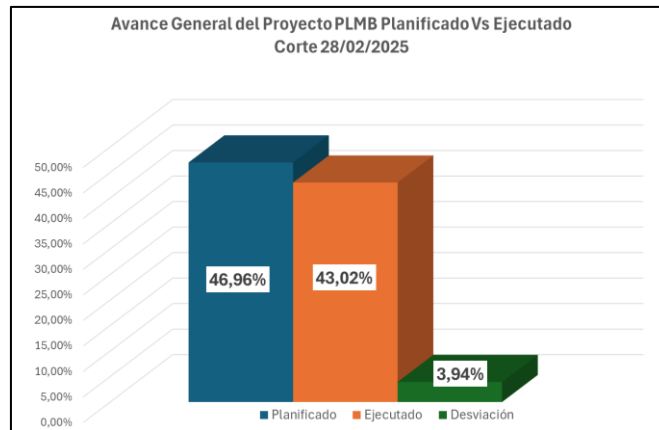
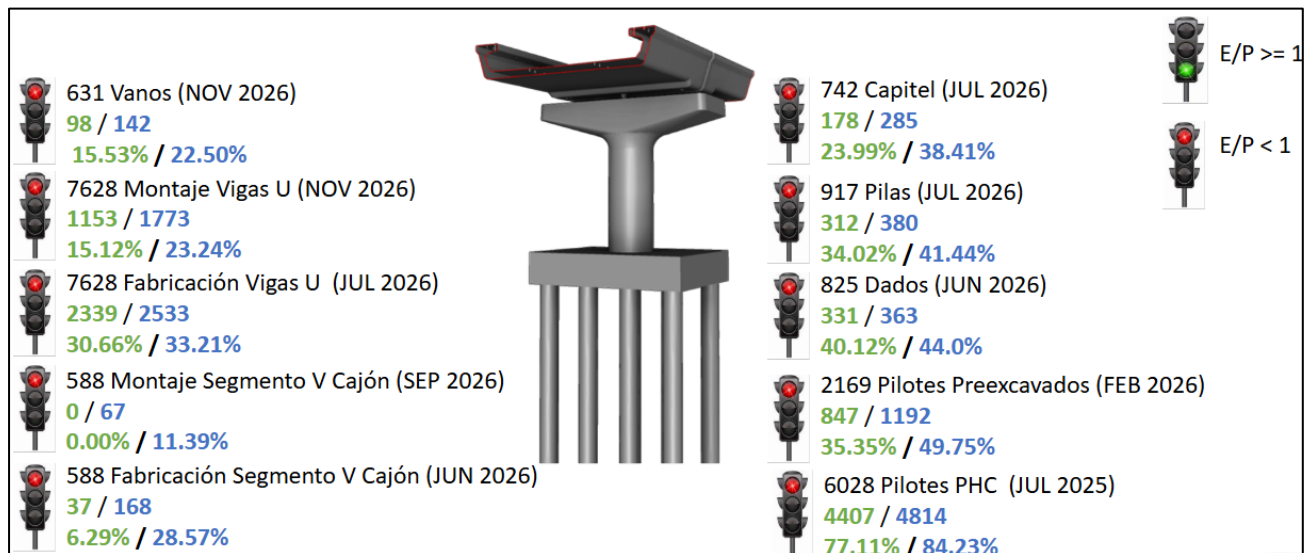

Total Elementos (Fecha Fin PEV12)
 Meta Fisica Ejecutada / Meta Fisica Planificada
 % Meta Fisica Ejecutada / % Meta Fisica Planificada

Figura 3.2-2. Avance General elementos estructurales viaducto Proyecto PLMB – Corte 28/02/2025



Figura 3.2-3. Seguimiento Elementos Estructurales del viaducto – Corte 28/02/2025

Analizando el desempeño de los elementos estructurales se evidencia que los Pilotes PHC tienen un desempeño del 92%, los pilotes preexcavados tienen un desempeño del 71%, los dados tienen un desempeño del 91%, las pilas tienen un desempeño del 82%, los capiteles tienen un desempeño del 62%, la fabricación de vigas U tiene un desempeño del 92%, el montaje de vigas U tiene un desempeño del 65% y la fabricación de segmentos de vigas cajón tiene un desempeño del 22%.

SEGUIMIENTO ELEMENTOS ESTRUCTURALES VIADUCTO CORTE 28 DE FEBRERO 2025						
Elemento Estructural	Planificado	Ejecutado	Δ	SPI		
Instalación Pilotes PHC	4.814	4.407	- 407	0,92		
Pilotes Preexcavados	1.192	847	- 345	0,71		
Subestructura Dados	363	331	- 32	0,91		
Subestructura Pilas	380	312	- 68	0,82		
Subestructura Capitel	285	178	- 107	0,62		
Fabricación Vigas U	2.533	2.339	- 194	0,92		
Montaje Vigas U	1.773	1.153	- 620	0,65		
Vanos U	142	98	- 44	0,69		
Fabricación Segmentos V Cajón	168	37	- 131	0,22		
Montaje Segmentos V Cajón	67	0	- 67	-		

Tabla 3.2-1. Seguimiento Elementos Estructurales Viaducto e índice de desempeño del cronograma PEV12.

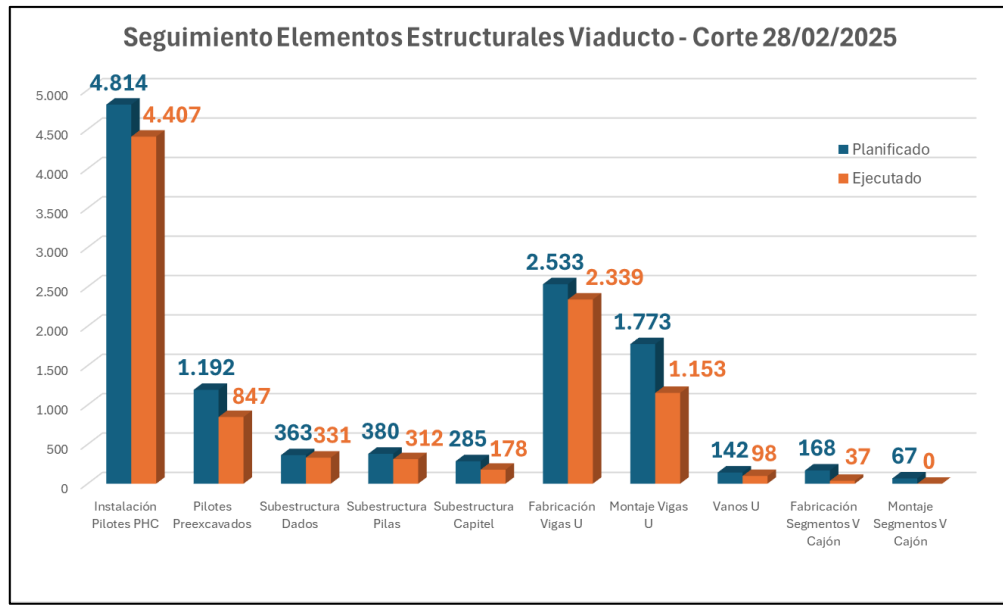
Se destaca principalmente la importancia de implementar medidas para revertir las desviaciones de 407 pilotes PHC, 345 Pilotes preexcavados, 32 Dados, 68 Pilas, 107 vigas capitel, 194 fabricación vigas U, montaje de 620 vigas U (44 vanos), fabricación de 131 segmentos viga Cajón y Montaje de 67 segmentos viga cajón.

DESVIACIÓN ACUMULADA ELEMENTOS ESTRUCTURALES VIADUCTO			
Elemento Estructural	VARIACIÓN		Δ
	ENERO 2025	FEBRERO 2025	
Instalación Pilotes PHC	496	407	89
Pilotes Preexcavados	201	345	-144
Subestructura Dados	36	32	4
Subestructura Pilas	69	68	1
Subestructura Capitel	107	107	-
Fabricación Vigas U	281	194	87
Montaje Vigas U	595	620	-25
Vanos U	45	44	1
Fabricación Segmentos V Cajón	113	131	-18
Montaje Segmentos V Cajón	26	67	-41

Tabla 3.2-2. Comportamiento Desviaciones Acumuladas Estructurales Viaducto enero Vs febrero 2025.

Durante el periodo de corte se evidencia que la desviación acumulada se incrementa en 144 pilotes preexcavados, 25 unidades de montaje de dovelas, 18 unidades de fabricación segmentos de viga cajón y en 41 montaje de segmentos de viga cajón. Por otra parte, se observa que el desempeño del cronograma es insuficiente frente a lo planificado en PEV12, mostrando reducciones frente al desempeño del mes anterior, Pilotes preexcavados 8%, situación contraria a lo esperado de cara un la reacción oportuna del Concesionario ML1. Mientras que Pilotes PHC se incremento en 2%, Dados 2%, Pilas 3%, Capiteles 6%, Fabricación Dovelas 5%, el montaje de vanos 8%, aún es insuficiente frente al desempeño mostrado del 69%. La fabricación de segmentos de viga cajón se incremento en un 14%.

VARIACIÓN DESEMPEÑO ELEMENTOS ESTRUCTURALES DEL VIADUCTO			
Elemento Estructural	ENERO	FEBRERO	Δ
	2025 SPI	2025 SPI	
Instalación Pilotes PHC	0,89	0,92	0,02
Pilotes Preexcavados	0,79	0,71	-0,08
Subestructura Dados	0,89	0,91	0,02
Subestructura Pilas	0,79	0,82	0,03
Subestructura Capitel	0,57	0,62	0,06
Fabricación Vigas U	0,88	0,92	0,05
Montaje Vigas U	0,58	0,65	0,07
Vanos U	0,61	0,69	0,08
Fabricación Segmentos V Cajón	0,08	0,22	0,14
Montaje Segmentos V Cajón	-	-	-

Tabl 3.2-3. Comportamiento Desempeño del Cronograma Elementos Estructurales Viaducto enero Vs febrero 2025.

	INFORME MENSUAL DE INTERVENTORÍA				
	CONTRATO No. 148 DE 2020 INTERVENTORÍA INTEGRAL, TÉCNICA, ECONÓMICA, FINANCIERA, CONTABLE, JURÍDICA, ADMINISTRATIVA, OPERATIVA, PREDIAL, AMBIENTAL, SOCIAL Y DE SEGURIDAD SALUD EN EL TRABAJO PARA LA VIGENCIA DEL CONTRATO DE CONCESIÓN No. 163 DE 2019.				
Código del Formato CSPLMB-FT-LFG-006	Vigencia del Formato 01/09/2024	Versión: V03	Pág. 10 de 125		

En las Estaciones BRT, se han adelantado la demolición de las Estaciones BRT existentes en BRT1 Sena (UE193), BRT6 Calle 26 (UE198), BRT9 Marly (UE201), BRT10 Calle 63 (UE202) y BRT12 Calle 72 (UE204). Se adelantan trabajos de Pilotaje y Subestructura en BRT6 Calle 26 (UE198), BRT7 Profamilia AV.39 (UE199), BRT9 Marly (UE201), BRT10 Calle 63 (UE202), BRT11 Nueva Flores (UE203) y BRT12 Calle 72 (UE204), finalizando en BRT1 Sena (UE193). Se esta ejecutando superestructura con la instalación de vanos en UE125 con la viga lanzadora #7 (sobre UE193) y se han fabricado dovelas en la UE125(sobre BRT1), UE112 (sobre BRT5), UE108 (sobre BRT6), UE106 (sobre BRT7), UE101 (sobre BRT9). La fabricación de estructura metálica se esta desarrollando para las BRT1 Sena (UE193), BRT6 Calle 26 (UE198), BRT7 Calle 39 (UE199), BRT8 Calle 45 (UE200), BRT9 Marly (UE201), BRT10 Calle 63 (UE202), BRT11 Nueva Flores (UE203), BRT12 Calle 72 (UE204) y BRT13 Calle 76 (UE205).

PATIO TALLER (ADECUACIÓN, EDIFICIOS, URBANISMO)

En Patio Taller continúan las actividades de cimentación y de subestructura de los Caseta de Control y edificio administrativo (UE031), Maquina de Lavado (UE034), Taller Mantenimiento Infraestructura (UE035), Estación de Servicio (UE037) y Zona de Pruebas de PDAP (UE381). En Hall de cocheras (UE032), Taller de Mantenimiento de Infraestructura (UE035), Taller Mantenimiento Mayor y Menor (UE036) se adelantan trabajos de estructura, cubiertas, MEP y acabados. Además, obras de Urbanismo general del patio taller como canalizaciones, cerramiento y drenajes (UE038) y se adelanta la instalación de la vía de prueba (UE381).

ESTRUCTURAS COMPLEMENTARIAS

Del Componente de Estructuras Complementarias, se adelantan Obras de construcción en sector comprendido por los puentes de la intersección de la Av. 68 con Av. 1ro de mayo (UE299 – U302), principalmente demoliciones tramos 8, 9 y 10 (UE299), además en (UE301) finalización de obras de descabece de pilotes, construcción de dado en apoyo 3, Estribo en apoyo 6 y apoyo 1, Pila en apoyos 3, 5 y 2, Dovela pila de apoyo 4 a 3 y 5, Dovela 0 del voladizo 3 de apoyo 4 a 3, Dovela 0 del voladizo 3 de apoyo 4 a 5 de superestructura, cimbra de apoyo 5 a 6, Demolición y excavación aproche occidental y muros apoyo 1 en puente sur

En la (UE304) intersección Calle 72 continúan otras obras civiles subterráneas, Instalación de servicios y sistemas para la operación de la estación de bombeo, Espacio Público y sistema iluminación Oriental, Señalización en avenida Caracas y Vías de servicio.

	INFORME MENSUAL DE INTERVENTORÍA			
	CONTRATO No. 148 DE 2020 INTERVENTORÍA INTEGRAL, TÉCNICA, ECONÓMICA, FINANCIERA, CONTABLE, JURÍDICA, ADMINISTRATIVA, OPERATIVA, PREDIAL, AMBIENTAL, SOCIAL Y DE SEGURIDAD SALUD EN EL TRABAJO PARA LA VIGENCIA DEL CONTRATO DE CONCESIÓN No. 163 DE 2019.			
Código del Formato CSPLMB-FT-LFG-006	Vigencia del Formato 01/09/2024	Versión: V03	Pág. 11 de 125	

ESTACIONES METRO Y EDIFICIOS DE ACCESO

La Estación Metro 01 (UE158), se encuentra finalizado el pilotaje, dados, pilas, capiteles y el sotano. Continúa fabricación de vigas cajón. La fabricación de estructuras metálicas de cubierta se desarrolla en Plantas en China (UE159). Se ha adelantado contratación de obras MEP (UE361).

En la Estación Metro 02 (UE160), en nave central finalizado el Pilotaje, se adelantan trabajos de dados, pilas y superestructura. La fabricación de estructuras metálicas de cubierta se desarrolla en Plantas en China (UE161). Se ha adelantado contratación de obras MEP (UE362). En el edificio de acceso Ascendente 1 (UE160) se cuenta con los preliminares y en el Ascendente 2 (UE160) ha finalizado el pilotaje y pantallas, continúan trabajos de cimentación y subestructura del edificio.

En la Estación Metro 03 (UE162), en nave central finalizado el Pilotaje, dados y pilas, continúan trabajos en capiteles. La fabricación de estructuras metálicas de cubierta se desarrolla en Plantas en China (UE163). Se ha adelantado contratación de obras MEP (UE363). En el edificio de acceso Ascendente Secundarios (UE305) ha finalizado el pilotaje y continúan trabajos de cimentación y subestructura del edificio. En el Descendente Principal (UE307) ha finalizado el pilotaje y continúan trabajos de cimentación, pantallas y subestructura del edificio.

En Estación Metro 04 (UE164), en nave central finalizado el Pilotaje, se adelantan trabajos de dados y pilas. La fabricación de estructuras metálicas de cubierta se desarrolla en Plantas en China (UE165). Se ha adelantado contratación de obras MEP (UE364). En el edificio de acceso Ascendente Secundario (UE309) ha finalizado el pilotaje y las excavaciones, continúan trabajos de cimentación y subestructura del edificio. En el Descendente Principal (UE311) ha finalizado el pilotaje y muros pantalla, continúan trabajos de cimentación y subestructura del edificio.

En Estación Metro 05 (UE166), en nave central finalizado el Pilotaje, se adelantan trabajos de dados y pilas. La fabricación de estructuras metálicas de cubierta se desarrolla en Plantas en China (UE167). Se ha adelantado contratación de obras MEP (UE365). En el edificio de acceso Ascendente Secundario (UE313) ha finalizado el pilotaje y continúan trabajos de cimentación del edificio. En el Descendente Principal (UE315) ha finalizado el pilotaje y continúan trabajos de cimentación y muros pantalla.

En Estación Metro 06 (UE168), en nave central finalizado el Pilotaje, dados, pilas y sotano, continúan trabajos en capiteles y superestructura. La fabricación de estructuras metálicas de cubierta se desarrolla en Plantas en China (UE169). Se ha adelantado contratación de obras MEP (UE366).

En Estación Metro 07 (UE170), en nave central inicio el pilotaje. La fabricación de estructuras metálicas de cubierta se desarrolla en Plantas en China (UE171). Se ha adelantado contratación de obras MEP (UE367). En el edificio de acceso Ascendente Principal (UE317) ha finalizado el pilotaje y continúan trabajos de cimentación del edificio. En el Descendente Secundario (UE319) continúan los preliminares.

	INFORME MENSUAL DE INTERVENTORÍA				
	CONTRATO No. 148 DE 2020 INTERVENTORÍA INTEGRAL, TÉCNICA, ECONÓMICA, FINANCIERA, CONTABLE, JURÍDICA, ADMINISTRATIVA, OPERATIVA, PREDIAL, AMBIENTAL, SOCIAL Y DE SEGURIDAD SALUD EN EL TRABAJO PARA LA VIGENCIA DEL CONTRATO DE CONCESIÓN No. 163 DE 2019.				
Código del Formato CSPLMB-FT-LFG-006	Vigencia del Formato 01/09/2024	Versión: V03	Pág. 12 de 125		

En Estación Metro 08 (UE172), en nave central se adelantan actividades de pilotaje. La fabricación de estructuras metálicas de cubierta se desarrolla en Plantas en China (UE173). Se ha adelantado contratación de obras MEP (UE368).

En Estación Metro 09 (UE174), en nave central finalizado el Pilotaje y dados, continúan trabajos en pilas y fabricación de vigas cajón. La fabricación de estructuras metálicas de cubierta se desarrolla en Plantas en China (UE175). Se ha adelantado contratación de obras MEP (UE369). En el edificio de acceso Ascendente 1 Secundario (UE321) continúan trabajos preliminares y actividades de pilotaje. En el Descendente Principal (UE325) ha finalizado el pilotaje y continúan trabajos de muros pantalla del edificio.

En Estación Metro 10 (UE176), en nave central no ha iniciado el Pilotaje. La fabricación de estructuras metálicas de cubierta se desarrolla en Plantas en China (UE177). Se ha adelantado contratación de obras MEP (UE370). En el edificio de acceso Ascendente Secundario (UE327) continúan obras preliminares y actividades de pilotaje. En el Descendente Principal (EU329) continúan obras preliminares y actividades de pilotaje.

En Estación Metro 11 (UE178), en nave central no ha iniciado el Pilotaje. La fabricación de estructuras metálicas de cubierta se desarrolla en Plantas en China (UE179). Se ha adelantado contratación de obras MEP (UE371). En el edificio de acceso Ascendente Secundario (UE331) ha finalizado el pilotaje y continúan trabajos de cimentación del edificio. En el Descendente Principal (UE333) continúan obras preliminares.

En Estación Metro 12 (UE180), en nave central no ha iniciado el Pilotaje. La fabricación de estructuras metálicas de cubierta se desarrolla en Plantas en China (UE181). Se ha adelantado contratación de obras MEP (UE372).

En Estación Metro 13 (UE182),), en nave central no ha iniciado el Pilotaje. La fabricación de estructuras metálicas de cubierta se desarrolla en Plantas en China (UE183). Se ha adelantado contratación de obras MEP (UE373). En el edificio de acceso Ascendente Secundario (UE341) ha finalizado el pilotaje y continúan trabajos de cimentación del edificio. En el Descendente Principal (UE343) ha finalizado el pilotaje y continúan trabajos de muros pantalla del edificio.

En Estación Metro 14 (UE184), en nave central no ha iniciado el Pilotaje. La fabricación de estructuras metálicas de cubierta se desarrolla en Plantas en China (UE185). Se ha adelantado contratación de obras MEP (UE374).

	INFORME MENSUAL DE INTERVENTORÍA				
	CONTRATO No. 148 DE 2020 INTERVENTORÍA INTEGRAL, TÉCNICA, ECONÓMICA, FINANCIERA, CONTABLE, JURÍDICA, ADMINISTRATIVA, OPERATIVA, PREDIAL, AMBIENTAL, SOCIAL Y DE SEGURIDAD SALUD EN EL TRABAJO PARA LA VIGENCIA DEL CONTRATO DE CONCESIÓN No. 163 DE 2019.				
Código del Formato CSPLMB-FT-LFG-006	Vigencia del Formato 01/09/2024	Versión: V03	Pág. 13 de 125		

En Estación Metro 15 (UE186), en nave central continúan trabajos de Pilotaje y dados. La fabricación de estructuras metálicas de cubierta se desarrolla en Plantas en China (UE187). Se ha adelantado contratación de obras MEP (UE375). En el edificio de acceso Ascendente Principal (UE351) se adelantan obras preliminares, actividades de pilotaje del edificio y la SER3. En el Descendente 1 Secundario (UE353) se adelantan obras preliminares del edificio. En el Descendente 2 Secundario (UE355) se adelantan obras preliminares y actividades de pilotaje del edificio.

En Estación Metro 16 (UE188) , en nave central no ha iniciado el Pilotaje. La fabricación de estructuras metálicas de cubierta se desarrolla en Plantas en China (UE189). Se ha adelantado contratación de obras MEP (UE376). En el edificio de acceso Ascendente Principal (UE357) se adelantan obras preliminares y actividades de pilotaje del edificio. En el Descendente Secundario (UE359) se adelantan obras preliminares del edificio.

MALLA VIAL Y ESPACIO PÚBLICO

Las Unidades de Ejecución UE237, UE242, UE249, UE281, UE291 y UE294, registrar avance producto de actividades preliminares de fresado y almacenamiento de material, para utilización de material como capa de estructura de subbase en las obras de mejoramiento en el separador y en obras de mejoramiento de espacio público.

SISTEMAS Y EQUIPOS

Continúan Obras civiles, obras MEP y acabados en SER1 (UE190) y SET (UE408). Se inicia Pilotaje SER3 (UE192). Continúa el Suministro equipos de Tracción (UE410) e instalación de los equipos de la SER1 (UE385). Se adelanta el suministro carril de alimentación, cable, accesorios y equipos de subestación (UE427-432), la Producción Equipos Puesto central de control (UE506), Señalización y control de trenes (UE514), suministro Sistema de puertas de andén - Estación 1 y 2 (UE530), suministro Sistema de puertas de andén – Estación 3 y 4 (UE531), la Producción Equipos Sistema de comunicaciones (UE 555) y suministro materia prima sistema de peaje (UE558).

MATERIAL RODANTE

En producción de sistemas Metro Ferroviarios y Construcción de trenes, se continuo con el acompañamiento a la fabricación del material rodante de los seis primeros trenes (UE580, UE582, UE583 y UE584).

NO UNIDAD DE EJECUCIÓN

- Reubicación de redes en el corredor principal y en la elaboración e implementación de los Planes de Manejo de Tránsito (PMT's).
- Traslado de redes en las estructuras complementarias y en corredor principal

	INFORME MENSUAL DE INTERVENTORÍA				
	CONTRATO No. 148 DE 2020 INTERVENTORÍA INTEGRAL, TÉCNICA, ECONÓMICA, FINANCIERA, CONTABLE, JURÍDICA, ADMINISTRATIVA, OPERATIVA, PREDIAL, AMBIENTAL, SOCIAL Y DE SEGURIDAD SALUD EN EL TRABAJO PARA LA VIGENCIA DEL CONTRATO DE CONCESIÓN No. 163 DE 2019.				
	Código del Formato CSPLMB-FT-LFG-006	Vigencia del Formato 01/09/2024	Versión: V03	Pág. 14 de 125	

- Adecuación de la planta de producción y patio de almacenamiento de Vigas U
- Estudio de tránsito e implementación de Planes de Manejo de Tránsito (PMT's)

3.3. REPORTE DEL AVANCE PORCENTUAL

a) Durante el mes de enero de 2025 la Interventoría realizó un seguimiento al cumplimiento de las obligaciones contractuales por parte del Concesionario con corte a 28 de febrero de 2025.

A continuación, se presenta el avance trimestral del porcentaje de Obras de Construcción (%OC):





Figura 3.3-1. Componente "E" % Obras de Construcción- Trimestral

	2021		2022				2023				2024				2025		
	Trim. 3	Trim. 4	Trim. 1	Trim. 2	Trim. 3	Trim. 4	Trim. 1	Trim. 2	Trim. 3	Trim. 4	Trim. 1	Trim. 2	Trim. 3	Trim. 4	Trim. 1		
	SEP	DIC	MAR	JUN	SEP	DIC	MAR	JUN	SEP	DIC	MAR	JUN	SEP	DIC	ENE	FEB	MAR
% O.C. Periodo	0,33%	0,78%	1,56%	1,53%	1,89%	0,65%	0,76%	0,18%	1,46%	2,61%	2,46%	3,61%	9,09%	8,73%	1,97%	2,37%	
% O.C. Acumulado	0,33%	1,11%	2,67%	4,20%	6,09%	6,74%	7,50%	7,68%	9,14%	11,75%	14,21%	17,82%	26,91%	35,64%	37,61%	39,98%	

Tabla 3.3-1. Acumulado de %OC (Obras de Construcción) del Componente E – Trimestral

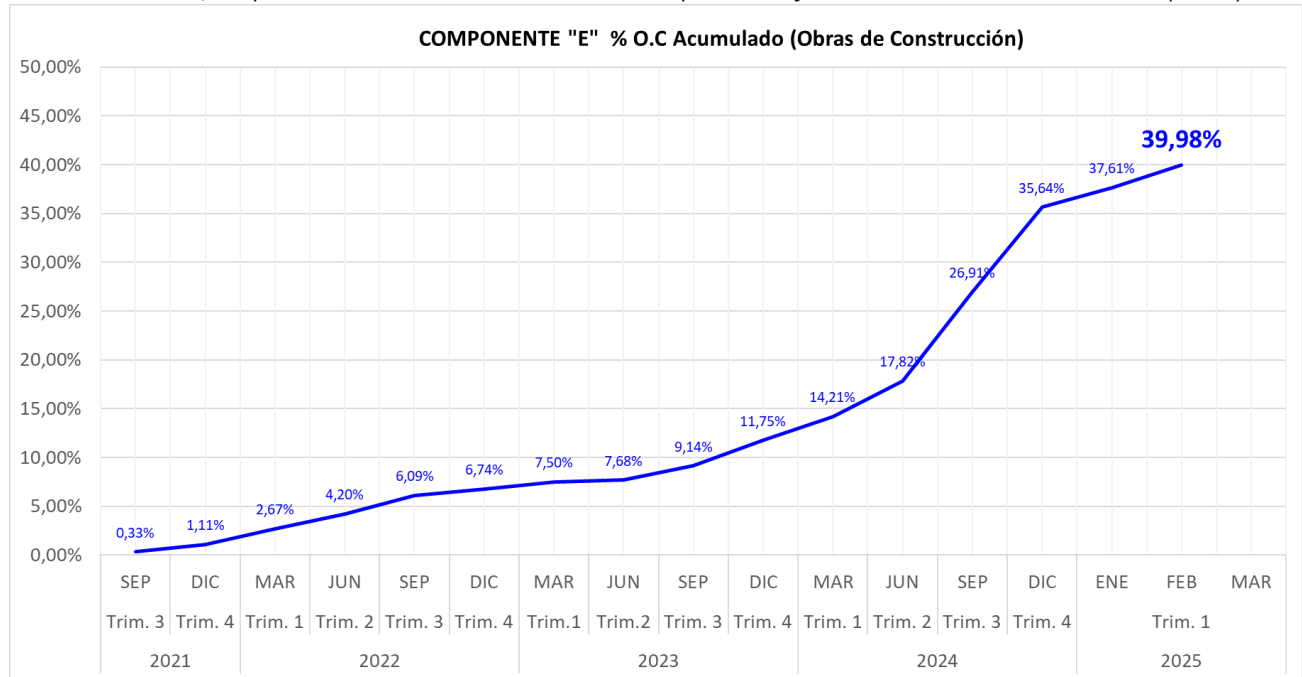
No existió acuerdo entre el Concesionario y la Interventoría con respecto a la Retribución del I, II, III y IV trimestre 2024, por lo que se procedió con los estipulado en la Sección 3.1 (k) del Contrato.

Se presenta los valores No Objetados por la EMB al corte del presente informe, el valor total a pagar por concepto de la Retribución de COP \$ 133.076.215.229,68 y USD 2.093.774,50.

	INFORME MENSUAL DE INTERVENTORÍA				
	CONTRATO No. 148 DE 2020 INTERVENTORÍA INTEGRAL, TÉCNICA, ECONÓMICA, FINANCIERA, CONTABLE, JURÍDICA, ADMINISTRATIVA, OPERATIVA, PREDIAL, AMBIENTAL, SOCIAL Y DE SEGURIDAD SALUD EN EL TRABAJO PARA LA VIGENCIA DEL CONTRATO DE CONCESIÓN No. 163 DE 2019.				
	Código del Formato CSPLMB-FT-LFG-006	Vigencia del Formato 01/09/2024	Versión: V03	Pág. 15 de 125	

Componente de la Retribución	Unidad	Valor efectivo Trimestre (valores dic 2017)	Valor efectivo Trimestre (valores corrientes)
Componente A (UE 28, 74, 83, 86, 91)	COP	67.655.610.000,00	101.134.386.884,03
Componente B (UE 398)	USD	1.635.480,00	2.093.774,50
Componente C	COP	12.332.002.144,32	17.856.835.138,75
Componente D:		5.865.809.875,35	8.654.707.913,08
Adecuación y reparación de desvíos	COP	2.396.844.280,91	3.571.998.400,86
Redes a cargo del Concesionario	COP	3.468.965.594,44	5.082.709.512,22
Intersecciones especiales	COP	-	-
Componente E	COP	3.632.683.950,00	5.430.285.293,81
Componente F	COP	-	-
Componente G	COP	-	-
Componente H	COP	-	-
Componente I	COP	-	-
TOTAL COP	COP	89.486.105.969,67	133.076.215.229,68
TOTAL USD		1.635.480,00	2.093.774,50
TOTAL TPEs			56.375

Tabla 3.3-2. Retribución IV trimestre 2024

A continuación, se presenta la Retribución causada a favor del Concesionario hasta el IV trimestre de 2024.

Componente de la Retribución	Unidad	Valor máximo	Valor Trimestre IV 2024	Acumulado Trimestre IV 2024	% acumulado
Componente A	COP dic 2017	4.070.000.000.000	67.655.610.000,00	651.761.660.000,00	16,0138%
Componente B	USD dic 2017	990.000.000	1.635.480,00	168.561.360,00	17,0264%
Componente C	COP dic 2017		12.332.002.144,32	23.407.884.017,28	
Componente C	TPEs	2.400.000	56.375	152.733,00	6,3639%
Componente D:					
Adecuación y reparación de desvíos	COP dic 2017	67.000.000.000	2.396.844.280,91	8.027.270.778,71	11,9810%
Redes a cargo del Concesionario	COP dic 2017	171.700.000.000	3.468.965.594,44	9.407.613.541,80	5,4791%
Intersecciones especiales	COP dic 2017	95.300.000.000		-	0%
Componente E	COP dic 2017	45.000.000.000	3.632.683.950,00	14.992.848.000,00	33,3174%
Componente F	COP dic 2017	264.550.000.000	-	-	0%
Componente G	COP dic 2017	1.485.550.000.000	-	-	0%
Componente H	COP dic 2017 trimestre	34.918.750.000	-	-	0%
Componente I	COP dic 2017	1.400.000.000.000	-	-	0%

Tabla 3.3-3. Retribución acumulada IV trimestre 2024

b) AVANCE GENERAL DEL PROYECTO, CON PORCENTAJE PLANIFICADO VS EJECUTADO

En general, a la fecha de corte del presente informe, el proyecto en toda la etapa preoperativa (comprendida por Fase Previa, Fase de construcción y Fase de pruebas) muestra un avance programado de 46,96% y ejecutado de 43,02%, de acuerdo con el Plan de Ejecución V12; el proyecto muestra índice de desempeño del cronograma (SPI) por debajo del valor ideal (SPI=0,92; ideal 1,00); cuando entramos en el detalle de las obras en curso y su control de avances, se registra una desviación negativa en el cronograma de los componentes del modificadorio No.8 Viaducto, Patio Taller, Estructuras Complementarias, Estaciones Metro y Edificios de Acceso, Malla Vial y Espacio Público, Sistemas y Equipos y el de Material Rodante, correspondiente a los bajos rendimientos en el desarrollo de las obras de cimentación del viaducto, estaciones metro y edificios de acceso, traslado

	INFORME MENSUAL DE INTERVENTORÍA			
	CONTRATO No. 148 DE 2020 INTERVENTORÍA INTEGRAL, TÉCNICA, ECONÓMICA, FINANCIERA, CONTABLE, JURÍDICA, ADMINISTRATIVA, OPERATIVA, PREDIAL, AMBIENTAL, SOCIAL Y DE SEGURIDAD SALUD EN EL TRABAJO PARA LA VIGENCIA DEL CONTRATO DE CONCESIÓN No. 163 DE 2019.			
Código del Formato CSPLMB-FT-LFG-006	Vigencia del Formato 01/09/2024	Versión: V03	Pág. 16 de 125	

de redes en corredor principal e Intercambiador vial de Calle 72 con Av. Caracas. Esta desviación es generada en principio, por falta de recursos de personal y equipos, No Inicio de 20 Unidades de Ejecución, como un ejemplo Subestructura Viaducto, Superestructura Viaducto, Obra Civil SER2, Mejoramiento espacio publico, Edificios de Acceso Estación 9, Suministro equipos Patio Taller y talleres, Suministro SER2 y SER3, Suministro Equipos Subestación para estaciones 1, 3, 11 y 15, Instalación Infraestructura Vial, el suministro de equipos señalización y control de trenes, Producción de material rodante No.8 y No.9 actividades que se dan a conocer a lo largo del informe. Frente a estas desviaciones, la interventoría ha generado avisos, alertas y advertencias para que el concesionario tome acciones de mejora para recuperación de atrasos en el Plan de Ejecución vigente.

A continuación, se muestran los porcentajes de avances generales del proyecto:



Figura 3.3-2. Avance general del Proyecto PLMB con % programado PEV12 Vs % ejecutado – Corte 28/02/2025

Se observa que el desempeño del cronograma de los últimos 12 meses se encuentra bajo el valor de cumplimiento (SPI=1,00), evidenciando una respuesta positiva en los últimos 7 meses a partir de la No Objeción el PEV12, donde se ajustó la secuencia constructiva e incorporación de equipos.

Fecha de seguimiento	31-mar	30-abr	31-may	30-jun	31-jul	31-ago	30-sep	31-Oct	30-Nov	31-Dic	31-Ene	28-Feb
Programado	27,26%	29,14%	30,95%	32,84%	34,89%	31,11%	33,26%	35,72%	38,28%	41,04%	44,26%	46,96%
Ejecutado	23,02%	24,35%	25,78%	27,04%	27,79%	30,50%	32,76%	34,70%	36,99%	39,03%	41,30%	43,02%
Valor ideal de cumplimiento	1,00	1,00	1,00	1,00	1,00	1,00	1,00	1,00	1,00	1,00	1,00	1,00
Índice de desempeño del cronograma (SPI)	0,84	0,84	0,83	0,82	0,80	0,980	0,985	0,97	0,97	0,95	0,93	0,92

Tabla 3.3-4. Seguimiento proyecto PLMB e índice de desempeño del cronograma.

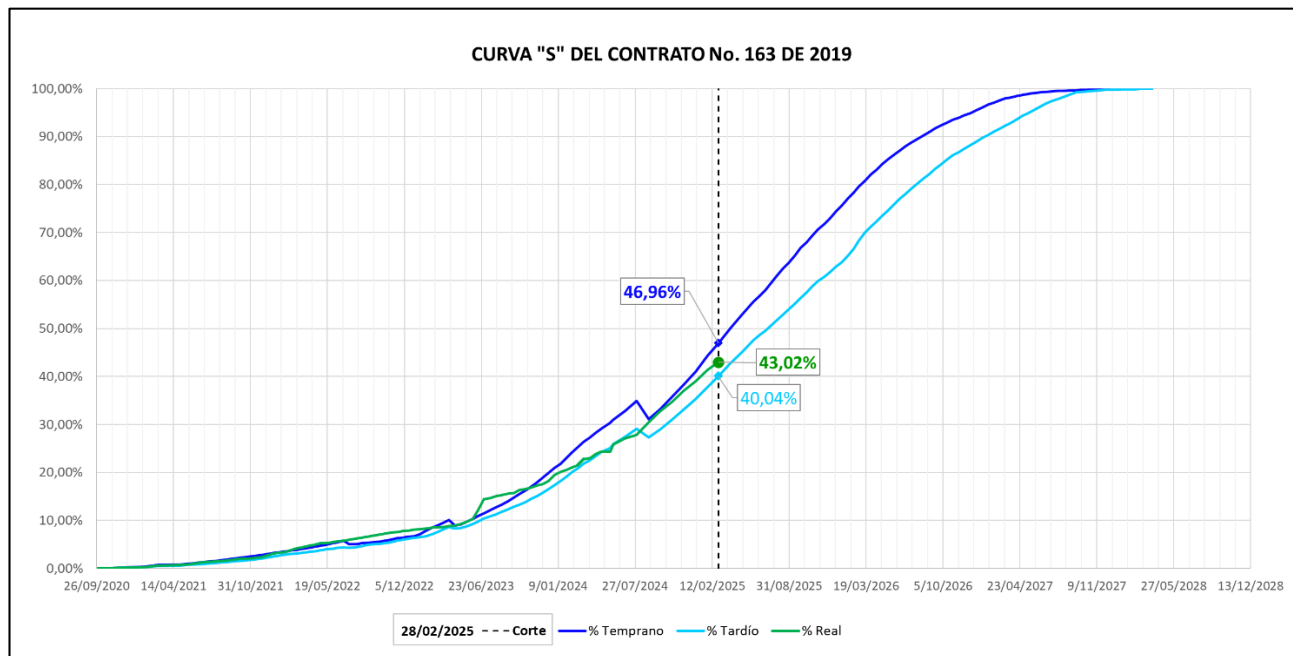

Figura 3.3-3. Índice de desempeño del cronograma (SPI) del proyecto PLMB.



Figura 3.3-4. Avance de las Obras de la PLMB – Corte 28/02/2025

De acuerdo con las fechas de programación y ejecución indicadas en el Plan de Ejecución, para las Unidades de Ejecución que forman parte del Contrato de Concesión, en el período del presente informe se registran avances para las siguientes Unidades de Ejecución (UE):

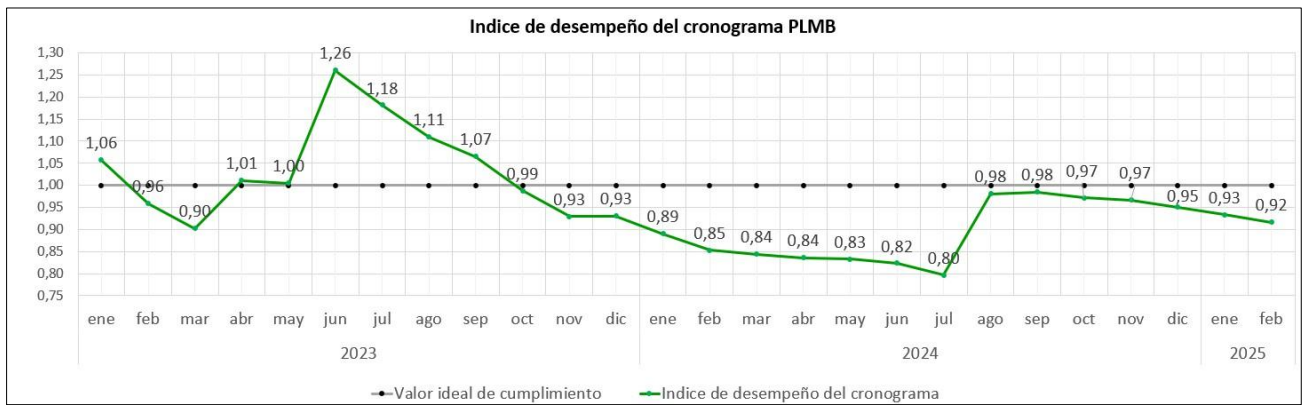

Figura 3.3-5. Seguimiento Estado de las Unidades de Ejecución del proyecto PLMB con Corte 28 Febrero 2025

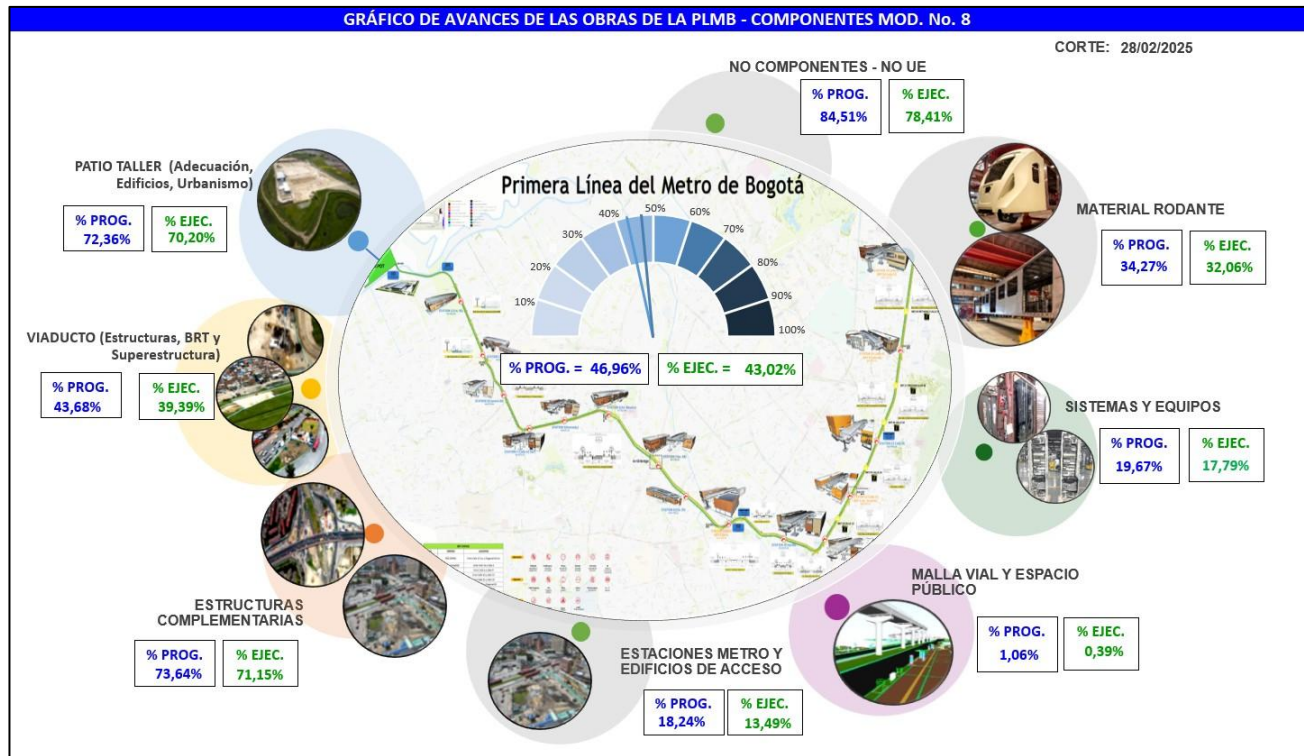
	INFORME MENSUAL DE INTERVENTORÍA				
	CONTRATO No. 148 DE 2020 INTERVENTORÍA INTEGRAL, TÉCNICA, ECONÓMICA, FINANCIERA, CONTABLE, JURÍDICA, ADMINISTRATIVA, OPERATIVA, PREDIAL, AMBIENTAL, SOCIAL Y DE SEGURIDAD SALUD EN EL TRABAJO PARA LA VIGENCIA DEL CONTRATO DE CONCESIÓN No. 163 DE 2019.				
	Código del Formato CSPLMB-FT-LFG-006	Vigencia del Formato 01/09/2024	Versión: V03	Pág. 19 de 125	

N°	DESCRIPCIÓN	FECHA INICIO PLANEADA	FECHA FIN PLANEADA	% PLANEADO (P)	% EJECUTADO (E)	E/P	ESTADO
UE-001	Patio y talleres - Adecuación del terreno - Corresponde a todos los trabajos requeridos para la conformación de la plataforma donde se implementará en el predio el Corzo de acuerdo con lo establecido en el AT 5. Esta unidad corresponde al 3,360% de las actividades de adecuación del Patio Taller para la solución implementada por el Concesionario.	17/08/2021	29/04/2022	100,00%	100,00%	1,00	FINALIZADA
UE-002	Patio y talleres - Adecuación del terreno - Corresponde a todos los trabajos requeridos para la conformación de la plataforma donde se implementará el mismo de acuerdo con lo establecido en el AT 5. Esta unidad corresponde al 3,360% de las actividades de adecuación del Patio Taller para la solución implementada por el Concesionario.	16/10/2021	7/06/2022	100,00%	100,00%	1,00	FINALIZADA
UE-003	Patio y talleres - Adecuación del terreno - Corresponde a todos los trabajos requeridos para la conformación de la plataforma donde se implementará el mismo de acuerdo con lo establecido en el AT 5. Esta unidad corresponde al 3,360% de las actividades de adecuación del Patio Taller para la solución implementada por el Concesionario.	12/02/2022	8/09/2022	100,00%	100,00%	1,00	FINALIZADA
UE-004	Patio y talleres - Adecuación del terreno - Corresponde a todos los trabajos requeridos para la conformación de la plataforma donde se implementará el mismo de acuerdo con lo establecido en el A T 5, Esta unidad corresponde al 3,360% de las actividades de adecuación del Patio Taller para la solución implementada por el Concesionario,	11/05/2022	13/07/2022	100,00%	100,00%	1,00	FINALIZADA
UE-005	Patio y talleres - Adecuación del terreno - Corresponde a todos los trabajos requeridos para la conformación de la plataforma donde se implementará el mismo de acuerdo con lo establecido en el AT 5. Esta unidad corresponde al 1,280% de las actividades de adecuación del Patio Taller para la solución implementada por el Concesionario.	2/08/2022	22/08/2022	100,00%	100,00%	1,00	FINALIZADA
UE-006	Patio y talleres - Adecuación del terreno - Corresponde a todos los trabajos requeridos para la conformación de la plataforma donde se implementará el mismo de acuerdo con lo establecido en el AT 5. Esta unidad corresponde al 1,280% de las actividades de adecuación del Patio Taller para la solución implementada por el Concesionario.	28/03/2022	12/07/2022	100,00%	100,00%	1,00	FINALIZADA
UE-007	Patio y talleres - Adecuación del terreno - Corresponde a todos los trabajos requeridos para la conformación de la plataforma donde se implementará el mismo de acuerdo con lo establecido en el A T 5. Esta unidad corresponde al 1,280% de las actividades de adecuación del Patio Taller para la solución implementada por el Concesionario.	10/05/2022	12/09/2022	100,00%	100,00%	1,00	FINALIZADA

	INFORME MENSUAL DE INTERVENTORÍA				
	CONTRATO No. 148 DE 2020 INTERVENTORÍA INTEGRAL, TÉCNICA, ECONÓMICA, FINANCIERA, CONTABLE, JURÍDICA, ADMINISTRATIVA, OPERATIVA, PREDIAL, AMBIENTAL, SOCIAL Y DE SEGURIDAD SALUD EN EL TRABAJO PARA LA VIGENCIA DEL CONTRATO DE CONCESIÓN No. 163 DE 2019.				
	Código del Formato CSPLMB-FT-LFG-006	Vigencia del Formato 01/09/2024	Versión: V03	Pág. 20 de 125	

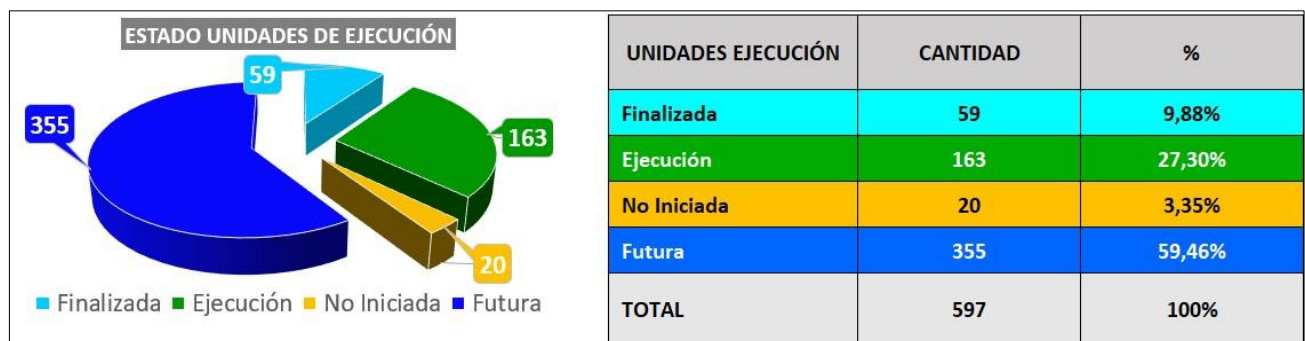
N°	DESCRIPCIÓN	FECHA INICIO PLANEADA	FECHA FIN PLANEADA	% PLANEADO (P)	% EJECUTADO (E)	E/P	ESTADO
UE-008	Patio y talleres - Adecuación del terreno - Corresponde a todos los trabajos requeridos para la conformación de la plataforma donde se implementará el mismo de acuerdo con lo establecido en el AT 5. Esta unidad corresponde al 1,280% de las actividades de adecuación del Patio Taller para la solución implementada por el Concesionario.	16/09/2021	27/09/2022	100,00%	100,00%	1,00	FINALIZADA
UE-009	Patio y talleres - Adecuación del terreno - Corresponde a todos los trabajos requeridos para la conformación de la plataforma donde se implementará el mismo de acuerdo con lo establecido en el A T 5. Esta unidad corresponde al 3,360% 'de las actividades de adecuación del Patio Taller para la solución implementada por el Concesionario.	20/09/2021	14/09/2022	100,00%	100,00%	1,00	FINALIZADA
UE-010	Patio y talleres - Adecuación del terreno - Corresponde a todos los trabajos requeridos para la conformación de la plataforma donde se implementará el mismo de acuerdo con lo establecido en el AT 5. Esta unidad corresponde al 3,360% de las actividades de adecuación del Patio Taller para la solución implementada por el Concesionario.	27/09/2021	12/07/2022	100,00%	100,00%	1,00	FINALIZADA
UE-011	Patio y talleres - Adecuación del terreno - Corresponde a todos los trabajos requeridos para la conformación de la plataforma donde se implementará el mismo de acuerdo con lo establecido en el A T 5. Esta unidad corresponde al 3,360% de las actividades de adecuación del Patio Taller para la solución implementada por el Concesionario.	2/09/2021	31/08/2022	100,00%	100,00%	1,00	FINALIZADA
UE-012	Patio y talleres - Adecuación del terreno - Corresponde a todos los trabajos requeridos para la conformación de la plataforma donde se implementará el mismo de acuerdo con lo establecido en el A T 5. Esta unidad corresponde al 3,360% de las actividades de adecuación del Patio Taller para la solución implementada por el Concesionario.	6/10/2021	8/07/2023	100,00%	100,00%	1,00	FINALIZADA
UE-013	Patio y talleres - Adecuación del terreno - Corresponde a todos los trabajos requeridos para la conformación de la plataforma donde se implementará el mismo de acuerdo con lo establecido en el AT 5. Esta unidad corresponde al 5,500% de las actividades de adecuación del Patio Taller para la solución implementada por el Concesionario.	4/10/2021	28/01/2023	100,00%	100,00%	1,00	FINALIZADA
UE-014	Patio y talleres - Adecuación del terreno - Corresponde a todos los trabajos requeridos para la conformación de la plataforma donde se implementará el mismo de acuerdo con lo establecido en el A T 5. Esta unidad corresponde al 5,500% de las actividades de adecuación del Patio Taller para la solución implementada por el Concesionario.	21/10/2021	29/03/2023	100,00%	100,00%	1,00	FINALIZADA
UE-015	Patio y talleres - Adecuación del terreno - Corresponde a todos los trabajos requeridos	1/09/2022	16/09/2023	100,00%	100,00%	1,00	FINALIZADA

	INFORME MENSUAL DE INTERVENTORÍA				
	CONTRATO No. 148 DE 2020 INTERVENTORÍA INTEGRAL, TÉCNICA, ECONÓMICA, FINANCIERA, CONTABLE, JURÍDICA, ADMINISTRATIVA, OPERATIVA, PREDIAL, AMBIENTAL, SOCIAL Y DE SEGURIDAD SALUD EN EL TRABAJO PARA LA VIGENCIA DEL CONTRATO DE CONCESIÓN No. 163 DE 2019.				
	Código del Formato CSPLMB-FT-LFG-006	Vigencia del Formato 01/09/2024	Versión: V03	Pág. 21 de 125	

N°	DESCRIPCIÓN	FECHA INICIO PLANEADA	FECHA FIN PLANEADA	% PLANEADO (P)	% EJECUTADO (E)	E/P	ESTADO
	para la conformación de la plataforma donde se implementará el mismo de acuerdo con lo establecido en el AT 5. Esta unidad corresponde al 5,500% de las actividades de adecuación del Patio Taller para la solución implementada por el Concesionario.						
UE-016	Patio y talleres - Adecuación del terreno - Corresponde a todos los trabajos requeridos para la conformación de la plataforma donde se implementará el mismo de acuerdo con lo establecido en el A T 5, Esta unidad corresponde al 5,500% de las actividades de adecuación del Patio Taller para la solución implementada por el Concesionario	5/11/2021	10/12/2022	100,00%	100,00%	1,00	FINALIZADA
UE-017	Patio y talleres - Adecuación del terreno - Corresponde a todos los trabajos requeridos para la conformación de la plataforma donde se implementará el mismo de acuerdo con lo establecido en el AT 5. Esta unidad corresponde al 5,500% de las actividades de adecuación del Patio Taller para la solución implementada por el Concesionario.	16/02/2023	7/12/2023	100,00%	100,00%	1,00	FINALIZADA
UE-018	Patio y talleres - Adecuación del terreno - Corresponde a todos los trabajos requeridos para la conformación de la plataforma donde se implementará el mismo de acuerdo con lo establecido en el A T 5. Esta unidad corresponde al 5,500% de las actividades de adecuación del Patio Taller para la solución implementada por el Concesionario.	31/03/2023	27/12/2023	100,00%	100,00%	1,00	FINALIZADA
UE-019	Patio y talleres - Adecuación del terreno - Corresponde a todos los trabajos requeridos para la conformación de la plataforma donde se implementará el mismo de acuerdo con lo establecido en el A T 5. Esta unidad corresponde al 5,500% de las actividades de adecuación del Patio Taller para la solución implementada por el Concesionario.	31/03/2023	19/12/2023	100,00%	100,00%	1,00	FINALIZADA
UE-020	Patio y talleres - Adecuación del terreno - Corresponde a todos los trabajos requeridos para la conformación de la plataforma donde se implementará el mismo de acuerdo con lo establecido en el AT 5. Esta unidad corresponde al 5,500% de las actividades de adecuación del Patio Taller para la solución implementada por el Concesionario.	21/06/2023	17/01/2024	100,00%	100,00%	1,00	FINALIZADA
UE-021	Patio y talleres - Adecuación del terreno - Corresponde a todos los trabajos requeridos para la conformación de la plataforma donde se implementará el mismo de acuerdo con lo establecido en el A T 5. Esta unidad corresponde al 2,940% de las actividades de adecuación del Patio Taller para la solución implementada por el Concesionario.	12/11/2022	26/04/2023	100,00%	100,00%	1,00	FINALIZADA
UE-022	Patio y talleres - Adecuación del terreno - Corresponde a todos los trabajos requeridos para la conformación de la plataforma donde se implementará el mismo de acuerdo con lo	8/04/2023	1/12/2023	100,00%	100,00%	1,00	FINALIZADA

	INFORME MENSUAL DE INTERVENTORÍA				
	CONTRATO No. 148 DE 2020 INTERVENTORÍA INTEGRAL, TÉCNICA, ECONÓMICA, FINANCIERA, CONTABLE, JURÍDICA, ADMINISTRATIVA, OPERATIVA, PREDIAL, AMBIENTAL, SOCIAL Y DE SEGURIDAD SALUD EN EL TRABAJO PARA LA VIGENCIA DEL CONTRATO DE CONCESIÓN No. 163 DE 2019.				
	Código del Formato CSPLMB-FT-LFG-006	Vigencia del Formato 01/09/2024	Versión: V03	Pág. 22 de 125	

N°	DESCRIPCIÓN	FECHA INICIO PLANEADA	FECHA FIN PLANEADA	% PLANEADO (P)	% EJECUTADO (E)	E/P	ESTADO
	establecido en el AT 5. Esta unidad corresponde al 1, 120% de las actividades de adecuación del Patio Taller para la solución implementada por el Concesionario.						
UE-023	Patio y talleres - Adecuación del terreno - Corresponde a todos los trabajos requeridos para la conformación de la plataforma donde se implementará el mismo de acuerdo con lo establecido en el AT 5. Esta unidad corresponde al 2,940% de las actividades de adecuación del Patio Taller para la solución implementada por el Concesionario.	27/09/2023	21/12/2023	100,00%	100,00%	1,00	FINALIZADA
UE-024	Patio y talleres - Adecuación del terreno - Corresponde a todos los trabajos requeridos para la conformación de la plataforma donde se implementará el mismo de acuerdo con lo establecido en el AT 5. Esta unidad corresponde al 4,500% de las actividades de adecuación del Patio Taller para la solución implementada por el Concesionario.	1/04/2023	22/01/2024	100,00%	100,00%	1,00	FINALIZADA
UE-025	Patio y talleres - Adecuación del terreno - Corresponde a todos los trabajos requeridos para la conformación de la plataforma donde se implementará el mismo de acuerdo con lo establecido en el AT 5. Esta unidad corresponde al 4,500% de las actividades de adecuación del Patio Taller para la solución implementada por el Concesionario.	7/06/2022	13/09/2024	100,00%	100,00%	1,00	FINALIZADA
UE-026	Patio y talleres - Adecuación del terreno - Corresponde a todos los trabajos requeridos para la conformación de la plataforma donde se implementará el mismo de acuerdo con lo establecido en el AT 5. Esta unidad corresponde al 1,680% de las actividades de adecuación del Patio Taller para la solución implementada por el Concesionario.	16/01/2024	30/07/2024	100,00%	100,00%	1,00	FINALIZADA
UE-027	Patio y talleres - Adecuación del terreno - Corresponde a todos los trabajos requeridos para la conformación de la plataforma donde se implementará el mismo de acuerdo con lo establecido en el A T 5. Esta unidad corresponde al 0,640% de las actividades de adecuación del Patio Taller para la solución implementada por el Concesionario.	16/01/2024	30/07/2024	100,00%	100,00%	1,00	FINALIZADA
UE-028	Patio y talleres - Adecuación del terreno - Corresponde a todos los trabajos requeridos para la conformación de la plataforma donde se implementará el mismo de acuerdo con lo establecido en el AT 5. Esta unidad corresponde al 1,680% de las actividades de adecuación del Patio Taller para la solución implementada por el Concesionario	1/11/2023	9/09/2024	100,00%	100,00%	1,00	FINALIZADA
UE-029	Patio y talleres - Adecuación del terreno - Corresponde a todos los trabajos requeridos para la conformación de la plataforma donde se implementará el mismo de acuerdo con lo establecido en el AT 5. Esta unidad corresponde al 2,000% de las actividades de	1/11/2023	12/09/2024	100,00%	100,00%	1,00	FINALIZADA

	INFORME MENSUAL DE INTERVENTORÍA				
	CONTRATO No. 148 DE 2020 INTERVENTORÍA INTEGRAL, TÉCNICA, ECONÓMICA, FINANCIERA, CONTABLE, JURÍDICA, ADMINISTRATIVA, OPERATIVA, PREDIAL, AMBIENTAL, SOCIAL Y DE SEGURIDAD SALUD EN EL TRABAJO PARA LA VIGENCIA DEL CONTRATO DE CONCESIÓN No. 163 DE 2019.				
	Código del Formato CSPLMB-FT-LFG-006	Vigencia del Formato 01/09/2024	Versión: V03	Pág. 23 de 125	

N°	DESCRIPCIÓN	FECHA INICIO PLANEADA	FECHA FIN PLANEADA	% PLANEADO (P)	% EJECUTADO (E)	E/P	ESTADO
	adecuación del Patio Taller para la solución implementada por el Concesionario						
UE-030	Patio y talleres - Adecuación del terreno - Corresponde a todos los trabajos requeridos para la conformación de la plataforma donde se implementará el mismo de acuerdo con lo establecido en el A T 5. Esta unidad corresponde al 2,000% de las actividades de adecuación del Patio Taller para la solución implementada por el Concesionario.	1/11/2023	12/09/2024	100,00%	100,00%	1,00	FINALIZADA
UE-031	Patio y talleres - Edificios - Edificio Administrativo, Edificio Administrativo y Caseta vigilancia. Comprende todas las actividades para la construcción de la obra civil de los edificios, incluyendo acabados arquitectónicos, redes de servicios públicos, instalaciones físicas del CCO de respaldo. (A T 5)	20/06/2024	28/08/2026	46,78%	41,03%	0,88	EJECUCIÓN
UE-032	Patio y talleres - Edificios - Hall de Cocheras. Comprende todas las actividades para la construcción de la obra civil, incluyendo acabados arquitectónicos, redes de servicios públicos. (A T 5)	29/05/2024	20/12/2025	53,28%	64,91%	1,22	EJECUCIÓN
UE-033	Patio y talleres - Edificios - Locales Técnicos. Comprende todas las actividades para la instalaciones técnicas de los locales incluyendo el CCO de respaldo. (AT 8 Sección 8)	5/09/2025	31/03/2026	0,00%	0,00%		FUTURA
UE-034	Patio y talleres - Edificios - Máquina de lavado. Comprende todas las actividades para la construcción de la obra civil, incluyendo acabados arquitectónicos, redes de servicios públicos. (AT 5)	15/10/2024	15/04/2026	29,17%	18,00%	0,62	EJECUCIÓN
UE-035	Patio y talleres - Edificios - Taller de Mantenimiento de Infraestructura. Comprende todas las actividades para la construcción de la obra civil, incluyendo acabados arquitectónicos, redes de servicios públicos. (AT 5)	17/07/2024	4/12/2025	53,19%	48,85%	0,92	EJECUCIÓN
UE-036	Patio y talleres - Edificios - Taller de Mantenimiento Mayor y Menor. Comprende todas las actividades para la construcción de la obra civil, incluyendo acabados arquitectónicos, redes de servicios públicos. (AT 5)	29/05/2024	17/04/2026	49,97%	52,81%	1,06	EJECUCIÓN
UE-037	Patio y talleres - Edificios - Tanque SCI, Tanque tratamiento de aguas y almacén de residuos. Comprende todas las actividades para la construcción de la obra civil, incluyendo acabados arquitectónicos, redes de servicios públicos. (A T 5)	2/10/2024	9/10/2026	28,24%	5,57%	0,20	EJECUCIÓN
UE-038	Patio y talleres - Urbanismo. Comprende las excavaciones, estructura de vía, rellenos, concretos, vías de circulación, cerramiento, andenes, sardineles, redes de servicios públicos, urbanismo y paisajismo para todas las zonas interiores y exteriores del patio taller	22/03/2024	10/02/2027	20,56%	23,81%	1,16	EJECUCIÓN

	INFORME MENSUAL DE INTERVENTORÍA				
	CONTRATO No. 148 DE 2020 INTERVENTORÍA INTEGRAL, TÉCNICA, ECONÓMICA, FINANCIERA, CONTABLE, JURÍDICA, ADMINISTRATIVA, OPERATIVA, PREDIAL, AMBIENTAL, SOCIAL Y DE SEGURIDAD SALUD EN EL TRABAJO PARA LA VIGENCIA DEL CONTRATO DE CONCESIÓN No. 163 DE 2019.				
Código del Formato CSPLMB-FT-LFG-006	Vigencia del Formato 01/09/2024	Versión: V03	Pág. 24 de 125		

N°	DESCRIPCIÓN	FECHA INICIO PLANEADA	FECHA FIN PLANEADA	% PLANEADO (P)	% EJECUTADO (E)	E/P	ESTADO
	y acabado final de la vía de acceso al patio taller (A T 5 y 6)						
UE-039	Construcción estructura del viaducto - Cimentaciones, pilas y capiteles (incluyendo los aparatos de apoyo) del viaducto del metro a lo largo de la sección lineal mostrada en el Anexo 2 del AT 4. Adicional a las obras de la subestructura del viaducto, el Concesionario deberá adecuar la malla vial existente y la reconfiguración del separador entre calzadas incluyendo el espacio público. Las vías a ser adecuadas corresponden a las calzadas BRT, el separador central y el desmontaje de las estaciones BRT existentes que no coincidan en localización con las nuevas estaciones BRT. Todos los trabajos se desarrollan de acuerdo al AT 4. Se incluyen las obras de adecuación del separador central, incluyendo el espacio público - Sección de la Absc 23+ 380 a 23+864	6/06/2023	23/03/2027	3,12%	9,83%	3,15	EJECUCIÓN
UE-040	Construcción estructura del viaducto - Cimentaciones, pilas y capiteles (incluyendo los aparatos de apoyo) del viaducto del metro a lo largo de la sección lineal mostrada en el Anexo 2 del AT 4. Adicional a las obras de la subestructura del viaducto, el Concesionario deberá adecuar la malla vial existente y la reconfiguración del separador entre calzadas incluyendo el espacio público. Las vías a ser adecuadas corresponden a las calzadas BRT, el separador central y el desmontaje de las estaciones BRT existentes que no coincidan en localización con las nuevas estaciones BRT. Todos los trabajos se desarrollan de acuerdo al AT 4. Se incluyen las obras de adecuación del separador central, incluyendo el espacio público - Sección de la Absc 22+ 3 50 a 22+560	5/06/2025	26/05/2026	0,00%	0,00%		FUTURA
UE-041	Construcción estructura del viaducto - Cimentaciones, pilas y capiteles (incluyendo los aparatos de apoyo) del viaducto del metro a lo largo de la ,sección lineal mostrada en el Anexo 2 del AT 4. Adicional a las obras de la subestructura del viaducto, el Concesionario deber adecuar la malla vial existente y la reconfiguración del separador entre calzadas incluyendo el espacio público. Las vías a ser adecuadas corresponden a las calzadas BRT, el separador central y el desmontaje de las estaciones BRT existentes que no coincidan en localización con las nuevas estaciones BRT. Todos los trabajos se desarrollan de acuerdo al AT 4. Se incluyen las obras de adecuación del separador central, incluyendo el espacio público - Sección de la Absc 21 +840 a 22+040	20/11/2024	22/12/2025	61,44%	57,03%	0,93	EJECUCIÓN
UE-042	Construcción estructura del viaducto - Cimentaciones, pilas y capiteles (incluyendo los aparatos de apoyo) del viaducto del metro a lo largo de la sección lineal mostrada en el	4/03/2025	12/12/2026	0,00%	12,47%		EJECUCIÓN

	INFORME MENSUAL DE INTERVENTORÍA				
	CONTRATO No. 148 DE 2020 INTERVENTORÍA INTEGRAL, TÉCNICA, ECONÓMICA, FINANCIERA, CONTABLE, JURÍDICA, ADMINISTRATIVA, OPERATIVA, PREDIAL, AMBIENTAL, SOCIAL Y DE SEGURIDAD SALUD EN EL TRABAJO PARA LA VIGENCIA DEL CONTRATO DE CONCESIÓN No. 163 DE 2019.				
	Código del Formato CSPLMB-FT-LFG-006	Vigencia del Formato 01/09/2024	Versión: V03	Pág. 25 de 125	

N°	DESCRIPCIÓN	FECHA INICIO PLANEADA	FECHA FIN PLANEADA	% PLANEADO (P)	% EJECUTADO (E)	E/P	ESTADO
	Anexo 2 del A T 4. Adicional a las obras de la subestructura del viaducto, el Concesionario deberá adecuar la malla vial existente y la reconfiguración del separador entre calzadas incluyendo el espacio público. Las vías a ser adecuadas corresponden a las calzadas BRT, el separador central y el desmontaje de las estaciones BRT existentes que no coincidan en localización con las nuevas estaciones BRT. Todos los trabajos se desarrollan de acuerdo al A T 4. Se incluyen las obras de adecuación del separador central, incluyendo el espacio público - Sección de la Absc 21 +215 a 21 +555						
UE-043	Construcción estructura del viaducto - Cimentaciones, pilas y capiteles (incluyendo los aparatos de apoyo) del viaducto del metro a lo largo de la sección lineal mostrada en el Anexo 2 del A T 4. Adicional a las obras de la subestructura del viaducto, el Concesionario deberá adecuar la malla vial existente y la reconfiguración del separador entre calzadas incluyendo el espacio público. Las vías a ser adecuadas corresponden a las calzadas BRT, el separador central y el desmontaje de las estaciones BRT existentes que no coincidan en localización con las nuevas estaciones BRT. Todos los trabajos se desarrollan de acuerdo al A T 4. Se incluyen las obras de adecuación del separador central, incluyendo el espacio público - Sección de la Absc 20+800 a 21 +215	13/08/2025	28/09/2026	0,00%	0,00%		FUTURA
UE-044	Construcción estructura del viaducto - Cimentaciones, pilas y capiteles (incluyendo los aparatos de apoyo) del viaducto del metro a lo largo de la sección lineal mostrada en el Anexo 2 del A T 4. Adicional a las obras de la subestructura del viaducto, el Concesionario deberá adecuar la malla vial existente y la reconfiguración del separador entre calzadas incluyendo el espacio público. Las vías a ser adecuadas corresponden a las calzadas BRT, el separador central y el desmontaje de las estaciones BRT existentes que no coincidan en localización con las nuevas estaciones BRT. Todos los trabajos se desarrollan de acuerdo al A T 4. Se incluyen las obras de adecuación del separador central, incluyendo el espacio público - Sección de la Absc 19+920 a 20+340	20/12/2024	30/12/2025	47,41%	8,34%	0,18	EJECUCIÓN
UE-045	Construcción estructura del viaducto - Cimentaciones, pilas y capiteles (incluyendo los aparatos de apoyo) del viaducto del metro a lo largo de la sección lineal mostrada en el Anexo 2 del A T 4. Adicional a las obras de la subestructura del viaducto, el Concesionario deberá adecuar la malla vial existente y la reconfiguración del	5/11/2025	31/03/2027	0,00%	0,00%		FUTURA

	INFORME MENSUAL DE INTERVENTORÍA				
	CONTRATO No. 148 DE 2020 INTERVENTORÍA INTEGRAL, TÉCNICA, ECONÓMICA, FINANCIERA, CONTABLE, JURÍDICA, ADMINISTRATIVA, OPERATIVA, PREDIAL, AMBIENTAL, SOCIAL Y DE SEGURIDAD SALUD EN EL TRABAJO PARA LA VIGENCIA DEL CONTRATO DE CONCESIÓN No. 163 DE 2019.				
	Código del Formato CSPMB-FT-LFG-006	Vigencia del Formato 01/09/2024	Versión: V03	Pág. 26 de 125	

N°	DESCRIPCIÓN	FECHA INICIO PLANEADA	FECHA FIN PLANEADA	% PLANEADO (P)	% EJECUTADO (E)	E/P	ESTADO
	separador entre calzadas incluyendo el espacio público. Las vías a ser adecuadas corresponden a las calzadas BRT, el separador central y el desmontaje de las estaciones BRT existentes que no coincidan en localización con las nuevas estaciones BRT. Todos los trabajos se desarrollan de acuerdo al AT 4. Se incluyen las obras de adecuación del separador central, incluyendo el espacio público - Sección de la Absc 19+410 a 19+630						
UE-046	Construcción estructura del viaducto - Cimentaciones, pilas y capiteles (incluyendo los aparatos de apoyo) del viaducto del metro a lo largo de la sección lineal mostrada en el Anexo 2 del AT 4. Adicional a las obras de la subestructura del viaducto, el Concesionario deberá adecuar la malla vial existente y la reconfiguración del separador entre calzadas incluyendo el espacio público. Las vías a ser adecuadas corresponden a las calzadas BRT, el separador central y el desmontaje de las estaciones BRT existentes que no coincidan en localización con las nuevas estaciones BRT. Todos los trabajos se desarrollan de acuerdo al AT 4. Se incluyen las obras de adecuación del separador central, incluyendo el espacio público - Sección de la Absc 19+ 110 a 19+410	11/09/2025	18/01/2027	0,00%	0,00%		FUTURA
UE-047	Construcción estructura del viaducto - Cimentaciones, pilas y capiteles (incluyendo los aparatos de apoyo) del viaducto del metro a lo largo de la sección lineal mostrada en el Anexo 2 del AT 4. Adicional a las obras de la subestructura del viaducto, el Concesionario deberá adecuar la malla vial existente y la reconfiguración del separador entre calzadas incluyendo el espacio público. Las vías a ser adecuadas corresponden a las calzadas BRT, el separador central y el desmontaje de las estaciones BRT existentes que no coincidan en localización con las nuevas estaciones BRT. Todos los trabajos se desarrollan de acuerdo al AT 4. Se incluyen las obras de adecuación del separador central, incluyendo el espacio público - Sección de la Absc 18+ 190 a 18+820	18/12/2024	6/08/2026	18,75%	53,22%	2,84	EJECUCIÓN
UE-048	Construcción estructura del viaducto - Cimentaciones, pilas y capiteles (incluyendo los aparatos de apoyo) del viaducto del metro a lo largo de la sección lineal mostrada en el Anexo 2 del AT 4, Adicional a las obras de la subestructura del viaducto, el Concesionario deberá adecuar la malla vial existente y la reconfiguración del separador /entre calzadas incluyendo el espacio público, Las vías a ser adecuadas corresponden a las calzadas BRT, el separador central y el desmontaje de las estaciones BRT	9/04/2025	9/01/2027	0,00%	0,00%		FUTURA

	INFORME MENSUAL DE INTERVENTORÍA				
	CONTRATO No. 148 DE 2020 INTERVENTORÍA INTEGRAL, TÉCNICA, ECONÓMICA, FINANCIERA, CONTABLE, JURÍDICA, ADMINISTRATIVA, OPERATIVA, PREDIAL, AMBIENTAL, SOCIAL Y DE SEGURIDAD SALUD EN EL TRABAJO PARA LA VIGENCIA DEL CONTRATO DE CONCESIÓN No. 163 DE 2019.				
	Código del Formato CSPLMB-FT-LFG-006	Vigencia del Formato 01/09/2024	Versión: V03	Pág. 27 de 125	

N°	DESCRIPCIÓN	FECHA INICIO PLANEADA	FECHA FIN PLANEADA	% PLANEADO (P)	% EJECUTADO (E)	E/P	ESTADO
	existentes que no coincidan en localización con las nuevas estaciones BRT, Todos los trabajos se desarrollan de acuerdo al AT 4, Se incluyen las obras de adecuación del separador central, incluyendo el espacio público - Sección de la Absc 17+570 a 17+940						
UE-049	Construcción estructura del viaducto - Cimentaciones, pilas y capiteles (incluyendo los aparatos de apoyo) del viaducto del metro a lo largo de la sección lineal mostrada en el Anexo 2 del AT 4. Adicional a las obras de la subestructura del viaducto, el Concesionario deberá adecuar la malla vial existente y la reconfiguración del separador entre calzadas incluyendo el espacio público. Las vías a ser adecuadas corresponden a las calzadas BRT, el separador central y el desmontaje de las estaciones BRT existentes que no coincidan en localización con las nuevas estaciones BRT. Todos los trabajos se desarrollan de acuerdo al AT 4. Se incluyen las obras de adecuación del separador central, incluyendo el espacio público - Sección de la Absc 17+330 a 17+570	9/12/2025	13/02/2027	0,00%	0,00%		FUTURA
UE-050	Construcción estructura del viaducto - Cimentaciones, pilas y capiteles (incluyendo los aparatos de apoyo) del viaducto del metro a lo largo de la sección lineal mostrada en el Anexo 2 del AT 4, Adicional a las obras de la subestructura del viaducto, el Concesionario deberá adecuar la malla vial existente y la reconfiguración del separador entre calzadas incluyendo el espacio público, Las vías a ser adecuadas corresponden a las calzadas BRT, el separador central y el desmontaje de las estaciones BRT existentes que no coincidan en localización con las nuevas estaciones BRT, Todos los trabajos se desarrollan de acuerdo al AT 4, Se incluyen las obras, de adecuación del separador central, incluyendo el espacio público - Sección de la Absc 17+095 a 17+ 330	19/06/2025	23/12/2026	0,00%	0,00%		FUTURA
UE-051	Construcción estructura del viaducto - Cimentaciones, pilas y capiteles (incluyendo los aparatos de apoyo) del viaducto del metro a lo largo de la sección lineal mostrada en el Anexo 2 del AT 4. Adicional a las obras de la subestructura del viaducto, el Concesionario deberá adecuar la malla vial existente y la reconfiguración del separador entre calzadas incluyendo el espacio público. Las vías a ser adecuadas corresponden a las calzadas BRT, el separador central y el desmontaje de las estaciones BRT existentes que no coincidan en localización con las nuevas estaciones BRT. Todos los trabajos se desarrollan de acuerdo al AT 4. Se incluyen las obras de adecuación del separador central, incluyendo el espacio	19/02/2025	2/06/2026	6,16%	0,00%	-	NO INICIADA

	INFORME MENSUAL DE INTERVENTORÍA				
	CONTRATO No. 148 DE 2020 INTERVENTORÍA INTEGRAL, TÉCNICA, ECONÓMICA, FINANCIERA, CONTABLE, JURÍDICA, ADMINISTRATIVA, OPERATIVA, PREDIAL, AMBIENTAL, SOCIAL Y DE SEGURIDAD SALUD EN EL TRABAJO PARA LA VIGENCIA DEL CONTRATO DE CONCESIÓN No. 163 DE 2019.				
	Código del Formato CSPLMB-FT-LFG-006	Vigencia del Formato 01/09/2024	Versión: V03	Pág. 28 de 125	

N°	DESCRIPCIÓN	FECHA INICIO PLANEADA	FECHA FIN PLANEADA	% PLANEADO (P)	% EJECUTADO (E)	E/P	ESTADO
	público - Sección de la Absc 16+4 O a 16+6 O						
UE-052	Construcción estructura del viaducto - Cimentaciones, pilas y capiteles (incluyendo los aparatos de apoyo) del viaducto del metro a lo largo de la sección lineal mostrada en el Anexo 2 del AT 4. Adicional a las obras de la subestructura del viaducto, el Concesionario deberá adecuar la malla vial existente y la reconfiguración del separador entre calzadas incluyendo el espacio público. Las vías a ser adecuadas corresponden a las calzadas BRT, el separador central y el desmontaje de las estaciones BRT existentes que no coincidan en localización con las nuevas estaciones BRT. Todos los trabajos se desarrollan de acuerdo al AT 4. Se incluyen las obras de adecuación del separador central, incluyendo el espacio público - Sección de la Absc 5+700 a 6+060	24/05/2025	17/09/2026	0,00%	0,00%		FUTURA
UE-053	Construcción estructura del viaducto - Cimentaciones, pilas y capiteles (incluyendo los aparatos de apoyo) del viaducto del metro a lo largo de la sección lineal mostrada en el Anexo 2 del A T 4. Adicional a las obras de la subestructura del viaducto, el Concesionario deberá adecuar la malla vial existente y la reconfiguración del separador entre calzadas incluyendo el espacio público. Las vías a ser adecuadas corresponden a las calzadas BRT, el separador central y el desmontaje de las estaciones BRT existentes que no coincidan en localización con las nuevas estaciones BRT. Todos los trabajos se desarrollan de acuerdo al AT 4. Se incluyen las obras de adecuación del separador central, incluyendo el espacio público - Sección de la Absc 5+280 a 5+505	19/02/2025	20/05/2026	7,73%	0,00%		NO INICIADA
UE-054	Construcción estructura del viaducto - Cimentaciones, pilas y capiteles (incluyendo los aparatos de apoyo) del viaducto del metro a lo largo de la sección lineal mostrada en el Anexo 2 del A T 4. Adicional a las obras de la subestructura del viaducto, el Concesionario deberá adecuar la malla vial existente y la reconfiguración del separador entre calzadas incluyendo el espacio público. Las vías a ser adecuadas corresponden a las calzadas BRT, el separador central y el desmontaje de las estaciones BRT existentes que no coincidan en localización con las nuevas estaciones BRT. Todos los trabajos se desarrollan de acuerdo al AT 4. Se incluyen las obras de adecuación del separador central, incluyendo el espacio público - Sección de la Absc 4+620 a 5+015	31/03/2025	24/09/2026	0,00%	0,00%		FUTURA
UE-055	Construcción estructura del viaducto - Cimentaciones, pilas y capiteles (incluyendo los aparatos de apoyo) del viaducto del metro	23/01/2025	16/06/2026	35,66%	16,17%	0,45	EJECUCIÓN

	INFORME MENSUAL DE INTERVENTORÍA				
	CONTRATO No. 148 DE 2020 INTERVENTORÍA INTEGRAL, TÉCNICA, ECONÓMICA, FINANCIERA, CONTABLE, JURÍDICA, ADMINISTRATIVA, OPERATIVA, PREDIAL, AMBIENTAL, SOCIAL Y DE SEGURIDAD SALUD EN EL TRABAJO PARA LA VIGENCIA DEL CONTRATO DE CONCESIÓN No. 163 DE 2019.				
	Código del Formato CSPLMB-FT-LFG-006	Vigencia del Formato 01/09/2024	Versión: V03	Pág. 29 de 125	

N°	DESCRIPCIÓN	FECHA INICIO PLANEADA	FECHA FIN PLANEADA	% PLANEADO (P)	% EJECUTADO (E)	E/P	ESTADO
	a lo largo de la sección lineal mostrada en el Anexo 2 del A T 4. Adicional a las obras de la subestructura del viaducto, el Concesionario deberá adecuar la malla vial existente y la reconfiguración del separador entre calzadas incluyendo el espacio público. Las vías y separador central a reconfigurar serán las calzadas de mixtas. Todos los trabajos se desarrollan de acuerdo al AT 4. Se incluyen las obras de adecuación del separador central, incluyendo el espacio público - Sección de la Absc 3+990 a 14+620						
UE-056	Construcción estructura del viaducto - Cimentaciones, pilas y capiteles (incluyendo los aparatos de apoyo) del viaducto del metro a lo largo de la sección lineal mostrada en el Anexo 2 del A T 4. Adicional a las obras de la subestructura del viaducto, el Concesionario deberá adecuar la malla vial existente y la reconfiguración del separador entre calzadas incluyendo el espacio público. Las vías y separador central a reconfigurar serán las calzadas de mixtas. Todos los trabajos se desarrollan de acuerdo al AT 4. Se incluyen las obras de adecuación del separador central, incluyendo el espacio público - Sección de la Absc 13+600 a 3+990	27/09/2024	28/01/2026	55,67%	34,90%	0,63	EJECUCIÓN
UE-057	Construcción estructura del viaducto - Cimentaciones, pilas y capiteles (incluyendo los aparatos de apoyo) del viaducto del metro a lo largo de la sección lineal mostrada en el Anexo 2 del AT 4. Adicional a las obras de la subestructura del viaducto, el Concesionario deberá adecuar la malla vial existente y la reconfiguración del separador entre calzadas incluyendo el espacio público. Las vías y separador central a reconfigurar serán las calzadas de mixtas. Todos los trabajos se desarrollan de acuerdo al A T 4. Se incluyen las obras de adecuación del separador central, incluyendo el espacio público - Sección de la Absc 3+250 a 13+600	16/08/2024	29/11/2025	85,27%	61,89%	0,73	EJECUCIÓN
UE-058	Construcción estructura del viaducto - Cimentaciones, pilas y capiteles (incluyendo los aparatos de apoyo) del viaducto del metro a lo largo de la sección lineal mostrada en el Anexo 2 del AT 4, Adicional a las obras de la subestructura del viaducto, el Concesionario deberá adecuar la malla vial existente y la reconfiguración del separador entre calzadas incluyendo el espacio público, Las vías y separador central a reconfigurar serán las calzadas de mixtas, Todos los trabajos se desarrollan de acuerdo al AT 4, Se incluyen las obras de adecuación del separador central, incluyendo el espacio público - Sección de la Absc 12+745 a 13+250	1/06/2024	17/09/2025	92,32%	89,79%	0,97	EJECUCIÓN

	INFORME MENSUAL DE INTERVENTORÍA				
	CONTRATO No. 148 DE 2020 INTERVENTORÍA INTEGRAL, TÉCNICA, ECONÓMICA, FINANCIERA, CONTABLE, JURÍDICA, ADMINISTRATIVA, OPERATIVA, PREDIAL, AMBIENTAL, SOCIAL Y DE SEGURIDAD SALUD EN EL TRABAJO PARA LA VIGENCIA DEL CONTRATO DE CONCESIÓN No. 163 DE 2019.				
	Código del Formato CSPLMB-FT-LFG-006	Vigencia del Formato 01/09/2024	Versión: V03	Pág. 30 de 125	

N°	DESCRIPCIÓN	FECHA INICIO PLANEADA	FECHA FIN PLANEADA	% PLANEADO (P)	% EJECUTADO (E)	E/P	ESTADO
UE-059	Construcción estructura del viaducto - Cimentaciones, pilas y capiteles (incluyendo los aparatos de apoyo) del viaducto del metro a lo largo de la sección lineal mostrada en el Anexo 2 del A T 4, Adicional a las obras de la subestructura del viaducto, el Concesionario deberá adecuar la malla vial existente y la reconfiguración del separador entre calzadas incluyendo el espacio público, Las vías a ser adecuadas corresponden a las calzadas BRT y el separador central, Todos los trabajos se desarrollan de acuerdo al A T 4, Se incluyen las obras de adecuación del separador central, incluyendo el espacio público - Sección de la Absc 12+230 a 12+745	19/01/2024	3/04/2027	31,40%	31,40%	1,00	EJECUCIÓN
UE-060	Construcción estructura del viaducto - Cimentaciones, pilas y capiteles (incluyendo los aparatos de apoyo) del viaducto del metro a lo largo de la sección lineal mostrada en el Anexo 2 del A T 4. Adicional a las obras de la subestructura del viaducto, el Concesionario deberá adecuar la malla vial existente y la reconfiguración del separador entre calzadas incluyendo el espacio público. Las vías a ser adecuadas corresponden a las calzadas BRT y el separador central. Todos los trabajos se desarrollan de acuerdo al AT 4. Se incluyen las obras, de adecuación del separador central, incluyendo el espacio público - Sección de la Absc 11 +440 a 11 +880	16/08/2023	11/11/2025	92,24%	85,36%	0,93	EJECUCIÓN
UE-061	Construcción estructura del viaducto - Cimentaciones, pilas y capiteles (incluyendo los aparatos de apoyo) del viaducto del metro a lo largo de la sección lineal mostrada en el Anexo 2 del A T 4 . Adicional a las obras de la subestructura del viaducto, el Concesionario deberá adecuar la malla vial existente y la reconfiguración del separador entre calzadas incluyendo el espacio público. Las vías y separador central a reconfigurar serán las calzadas de mixtas. Todos los trabajos se desarrollan de acuerdo al AT 4. Se incluyen las obras de adecuación del separador central, incluyendo el espacio público - Sección de la Absc 10+820 a 11 +440	5/10/2023	23/05/2026	59,34%	66,28%	1,12	EJECUCIÓN
UE-062	Construcción estructura del viaducto - Cimentaciones, pilas y capiteles (incluyendo los aparatos de apoyo) del viaducto del metro a lo largo de la sección lineal mostrada en el Anexo 2 del AT 4. Adicional a las obras de la subestructura del viaducto, el Concesionario deberá adecuar la malla vial existente y la reconfiguración del separador entre calzadas incluyendo el espacio público. Las vías y separador central a reconfigurar serán las calzadas de mixtas. Todos los trabajos se desarrollan de acuerdo al	13/12/2024	3/11/2026	41,13%	48,79%	1,19	EJECUCIÓN

	INFORME MENSUAL DE INTERVENTORÍA				
	CONTRATO No. 148 DE 2020 INTERVENTORÍA INTEGRAL, TÉCNICA, ECONÓMICA, FINANCIERA, CONTABLE, JURÍDICA, ADMINISTRATIVA, OPERATIVA, PREDIAL, AMBIENTAL, SOCIAL Y DE SEGURIDAD SALUD EN EL TRABAJO PARA LA VIGENCIA DEL CONTRATO DE CONCESIÓN No. 163 DE 2019.				
Código del Formato CSPLMB-FT-LFG-006	Vigencia del Formato 01/09/2024	Versión: V03	Pág. 31 de 125		

N°	DESCRIPCIÓN	FECHA INICIO PLANEADA	FECHA FIN PLANEADA	% PLANEADO (P)	% EJECUTADO (E)	E/P	ESTADO
	AT 4. Se incluyen las obras de adecuación del separador central, incluyendo el espacio público - Sección de la Absc 10+560 a 10+820						
UE-063	Construcción estructura del viaducto - Cimentaciones, pilas y capiteles (incluyendo los aparatos de apoyo) del viaducto del metro a lo largo de la sección lineal mostrada en el Anexo 2 del AJ 4. Adicional a las obras de la subestructura del viaducto, el Concesionario deberá adecuar la malla vial existente y la reconfiguración del separador entre calzadas incluyendo el espacio público. Las vías y separador central a reconfigurar serán las calzadas de mixtas. Todos los trabajos se desarrollan de acuerdo al AT 4. Se incluyen las obras de adecuación del separador central, incluyendo el espacio público - Sección de la Absc 10+035 a 10+560	4/03/2025	3/11/2026	0,00%	0,00%		FUTURA
UE-064	Construcción estructura del viaducto - Cimentaciones, pilas y capiteles (incluyendo los aparatos de apoyo) del viaducto del metro a lo largo de la sección lineal mostrada en el Anexo 2 del AT 4. Adicional a las obras de la subestructura del viaducto, el Concesionario deberá adecuar la malla vial existente y la reconfiguración del separador entre calzadas incluyendo el espacio público. Las vías y separador central a reconfigurar serán las calzadas de mixtas. Todos los trabajos se desarrollan de acuerdo al AT 4. Se incluyen las obras de adecuación del separador central, incluyendo el espacio público - Sección de la Absc 9+830 a 10+035	17/05/2025	18/11/2026	0,00%	0,00%		FUTURA
UE-065	Construcción estructura del viaducto - Cimentaciones, pilas y capiteles (incluyendo los aparatos de apoyo) del viaducto del metro a lo largo de la sección lineal mostrada en el Anexo 2 del AT 4. Adicional a las obras de la subestructura del viaducto, el Concesionario deberá adecuar la malla vial existente y la reconfiguración del separador entre calzadas incluyendo el espacio público. Las vías y separador central a reconfigurar serán las calzadas de mixtas. Todos los trabajos se desarrollan de acuerdo al AT 4. Se incluyen las obras de adecuación del separador central, incluyendo el espacio público - Sección de la Absc 9+430 a 9+830	23/10/2024	4/01/2027	43,47%	31,59%	0,73	EJECUCIÓN
UE-066	Construcción estructura del viaducto - Cimentaciones, pilas y capiteles (incluyendo los aparatos de apoyo) del viaducto del metro a lo largo de la sección lineal mostrada en el Anexo 2 del AT 4. Adicional a las obras de la subestructura del viaducto, el Concesionario deberá adecuar la malla vial existente y la reconfiguración del separador entre calzadas incluyendo el espacio público. Las vías y separador central a	8/04/2025	23/04/2027	0,00%	37,21%		EJECUCIÓN

	INFORME MENSUAL DE INTERVENTORÍA				
	CONTRATO No. 148 DE 2020 INTERVENTORÍA INTEGRAL, TÉCNICA, ECONÓMICA, FINANCIERA, CONTABLE, JURÍDICA, ADMINISTRATIVA, OPERATIVA, PREDIAL, AMBIENTAL, SOCIAL Y DE SEGURIDAD SALUD EN EL TRABAJO PARA LA VIGENCIA DEL CONTRATO DE CONCESIÓN No. 163 DE 2019.				
	Código del Formato CSPLMB-FT-LFG-006	Vigencia del Formato 01/09/2024	Versión: V03	Pág. 32 de 125	

N°	DESCRIPCIÓN	FECHA INICIO PLANEADA	FECHA FIN PLANEADA	% PLANEADO (P)	% EJECUTADO (E)	E/P	ESTADO
	reconfigurar serán las calzadas de mixtas. Todos los trabajos se desarrollan de acuerdo al AT 4. Se incluyen las obras de adecuación del separador central, incluyendo el espacio público - Sección de la Absc 8+820 a 9+430						
UE-067	Construcción estructura del viaducto - Cimentaciones, pilas y capiteles (incluyendo los aparatos de apoyo) del viaducto del metro a lo largo de la sección lineal mostrada en el Anexo 2 del AT 4. Adicional a las obras de la subestructura del viaducto, el Concesionario deberá adecuar la malla vial existente y la reconfiguración del separador entre calzadas incluyendo el espacio público. Las vías y separador central a reconfigurar serán las calzadas de mixtas. Todos los trabajos se desarrollan de acuerdo al AT 4. Se incluyen las obras de adecuación del separador central, incluyendo el espacio público - Sección de la Absc 8+470 a 8+820	25/02/2025	25/11/2026	5,12%	46,24%	9,03	EJECUCIÓN
UE-068	Construcción estructura del viaducto - Cimentaciones, pilas y capiteles (incluyendo los aparatos de apoyo) del viaducto del metro a lo largo de la sección lineal mostrada en el Anexo 2 del AT 4. Adicional a las obras de la subestructura del viaducto, el Concesionario deberá adecuar la malla vial existente y la reconfiguración del separador entre calzadas incluyendo el espacio público. Las vías y separador central a reconfigurar serán las calzadas de mixtas. Todos los trabajos se desarrollan de acuerdo al AT 4. Se incluyen las obras de adecuación del separador central, incluyendo el espacio público - Sección de la Absc 8+025 a 8+470	7/12/2024	1/09/2026	29,72%	39,27%	1,32	EJECUCIÓN
UE-069	Construcción estructura del viaducto - Cimentaciones, pilas y capiteles (incluyendo los aparatos de apoyo) del viaducto del metro a lo largo de la sección lineal mostrada en el Anexo 2 del AT 4. Adicional a las obras de la subestructura del viaducto, el Concesionario deberá adecuar la malla vial existente y la reconfiguración del separador entre calzadas incluyendo el espacio público. Las vías y separador central a reconfigurar serán las calzadas de mixtas. Todos los trabajos se desarrollan de acuerdo al AT 4. Se incluyen las obras de adecuación del separador central, incluyendo el espacio público - Sección de la Absc 7+800 a 8+025	28/12/2023	28/06/2025	78,02%	83,13%	1,07	EJECUCIÓN
UE-070	Construcción estructura del viaducto - Cimentaciones, pilas y capiteles (incluyendo los aparatos de apoyo) del viaducto del metro a lo largo de la sección lineal mostrada en el Anexo 2 del AT 4. Adicional a las obras de la subestructura del viaducto, el Concesionario	2/07/2024	14/05/2026	67,36%	58,44%	0,87	EJECUCIÓN

	INFORME MENSUAL DE INTERVENTORÍA				
	CONTRATO No. 148 DE 2020 INTERVENTORÍA INTEGRAL, TÉCNICA, ECONÓMICA, FINANCIERA, CONTABLE, JURÍDICA, ADMINISTRATIVA, OPERATIVA, PREDIAL, AMBIENTAL, SOCIAL Y DE SEGURIDAD SALUD EN EL TRABAJO PARA LA VIGENCIA DEL CONTRATO DE CONCESIÓN No. 163 DE 2019.				
	Código del Formato CSPLMB-FT-LFG-006	Vigencia del Formato 01/09/2024	Versión: V03	Pág. 33 de 125	

N°	DESCRIPCIÓN	FECHA INICIO PLANEADA	FECHA FIN PLANEADA	% PLANEADO (P)	% EJECUTADO (E)	E/P	ESTADO
	deberá adecuar la malla vial existente y la reconfiguración del separador entre calzadas incluyendo el espacio público. Las vías y separador central a reconfigurar serán las calzadas de mixtas. Todos los trabajos se desarrollan de acuerdo al AT 4. Se incluyen las obras de adecuación del separador central, incluyendo el espacio público - Sección de la Absc 7+215 a 7+800						
UE-071	Construcción estructura del viaducto - Cimentaciones, pilas y capiteles (incluyendo los aparatos de apoyo) del viaducto del metro a lo largo de la sección lineal mostrada en el Anexo 2 del AT 4. Adicional a las obras de la subestructura del viaducto, el Concesionario deberá adecuar la malla vial existente y la reconfiguración del separador entre calzadas incluyendo el espacio público. Las vías y separador central a reconfigurar serán las calzadas de mixtas. Todos los trabajos se desarrollan de acuerdo al AT 4. Se incluyen las obras de adecuación del separador central, incluyendo el espacio público - Sección de la Absc 6+760 a 7+215	12/10/2023	30/09/2025	82,52%	81,45%	0,99	EJECUCIÓN
UE-072	Construcción estructura del viaducto - Cimentaciones, pilas y capiteles (incluyendo los aparatos de apoyo) del viaducto del metro a lo largo de la sección lineal mostrada en el Anexo 2 del AT 4. Adicional a las obras de la subestructura del viaducto, el Concesionario deberá adecuar la malla vial existente y la reconfiguración del separador entre calzadas incluyendo el espacio público. Las vías y separador central a reconfigurar serán las calzadas de mixtas, Todos los trabajos se desarrollan de acuerdo al AT 4. Se incluyen las obras de adecuación del separador central, incluyendo el espacio público - Sección de la Absc 6+545 a 6+ 760	7/09/2023	30/09/2025	94,51%	72,04%	0,76	EJECUCIÓN
UE-073	Construcción estructura del viaducto - Cimentaciones, pilas y capiteles (incluyendo los aparatos de apoyo) del viaducto del metro a lo largo de la sección lineal mostrada en el Anexo 2 del AT 4. Adicional a las obras de la subestructura del viaducto, el Concesionario deberá adecuar la malla vial existente y la reconfiguración del separador entre calzadas incluyendo el espacio público. Las vías y separador central a reconfigurar serán las calzadas de mixtas. Todos los trabajos se desarrollan de acuerdo al AT 4. Se incluyen las obras de adecuación del separador central, incluyendo el espacio público - Sección de la Absc 6+ 170 a 6+545	21/12/2023	2/08/2025	94,51%	91,62%	0,97	EJECUCIÓN
UE-074	Construcción estructura del viaducto - Cimentaciones, pilas y capiteles (incluyendo los aparatos de apoyo) del viaducto del metro a lo largo de la sección lineal mostrada en el	7/11/2023	14/05/2025	96,34%	100,00%	1,04	FINALIZADA

	INFORME MENSUAL DE INTERVENTORÍA				
	CONTRATO No. 148 DE 2020 INTERVENTORÍA INTEGRAL, TÉCNICA, ECONÓMICA, FINANCIERA, CONTABLE, JURÍDICA, ADMINISTRATIVA, OPERATIVA, PREDIAL, AMBIENTAL, SOCIAL Y DE SEGURIDAD SALUD EN EL TRABAJO PARA LA VIGENCIA DEL CONTRATO DE CONCESIÓN No. 163 DE 2019.				
	Código del Formato CSPLMB-FT-LFG-006	Vigencia del Formato 01/09/2024	Versión: V03	Pág. 34 de 125	

N°	DESCRIPCIÓN	FECHA INICIO PLANEADA	FECHA FIN PLANEADA	% PLANEADO (P)	% EJECUTADO (E)	E/P	ESTADO
	Anexo 2 del AT 4. Adicional a las obras de la subestructura del viaducto, el Concesionario deberá adecuar la malla vial existente y la reconfiguración del separador entre calzadas incluyendo el espacio público. Las vías y separador central a reconfigurar serán las calzadas de mixtas. Todos los trabajos se desarrollan de acuerdo al AT 4. Se incluyen las obras de adecuación del separador central, incluyendo el espacio público - Sección de la Absc 5+760 a 6+1 70						
UE-075	Construcción estructura del viaducto - Cimentaciones, pilas y capiteles (incluyendo los aparatos de apoyo) del viaducto del metro a lo largo de la sección lineal mostrada en el Anexo 2 del AT 4. Adicional a las obras de la subestructura del viaducto, el Concesionario deberá adecuar la malla vial existente y la reconfiguración del separador entre calzadas incluyendo el espacio público. Las vías y separador central a reconfigurar serán las calzadas de mixtas. Todos los trabajos se desarrollan de acuerdo al AT 4. Se incluyen las obras de adecuación del separador central, incluyendo el espacio público - Sección de la Absc 5+405 a 5+760	25/09/2024	19/02/2026	60,23%	67,06%	1,11	EJECUCIÓN
UE-076	Construcción estructura del viaducto - Cimentaciones, pilas y capiteles (incluyendo los aparatos de apoyo) del viaducto del metro a lo largo de la sección lineal mostrada en el Anexo 2 del AT 4. Adicional a las obras de la subestructura del viaducto, el Concesionario deberá adecuar la malla vial existente y la reconfiguración del separador entre calzadas incluyendo el espacio público. Las vías y separador central a reconfigurar serán las calzadas de mixtas. Todos los trabajos se desarrollan de acuerdo al AT 4. Se incluyen las obras de adecuación del separador central, incluyendo el espacio público - Sección de la Absc 5+ 11 O a 5+405	21/08/2024	30/09/2025	84,91%	59,87%	0,71	EJECUCIÓN
UE-077	Construcción estructura del viaducto - Cimentaciones, pilas y capiteles (incluyendo los aparatos de apoyo) del viaducto del metro a lo largo de la sección lineal mostrada en el Anexo 2 del AT 4. Adicional a las obras de la subestructura del viaducto, el Concesionario deberá adecuar la malla vial existente y la reconfiguración del separador entre calzadas incluyendo el espacio público. Las vías y separador central a reconfigurar serán las calzadas de mixtas. Todos los trabajos se desarrollan de acuerdo al AT 4. Se incluyen las obras de adecuación del separador central, incluyendo el espacio público - Sección de la Absc 4+ 740 a 5+ 11 O	2/07/2024	5/08/2025	94,51%	71,80%	0,76	EJECUCIÓN
UE-078	Construcción estructura del viaducto - Cimentaciones, pilas y capiteles (incluyendo	15/06/2024	11/08/2025	94,51%	86,47%	0,91	EJECUCIÓN

	INFORME MENSUAL DE INTERVENTORÍA				
	CONTRATO No. 148 DE 2020 INTERVENTORÍA INTEGRAL, TÉCNICA, ECONÓMICA, FINANCIERA, CONTABLE, JURÍDICA, ADMINISTRATIVA, OPERATIVA, PREDIAL, AMBIENTAL, SOCIAL Y DE SEGURIDAD SALUD EN EL TRABAJO PARA LA VIGENCIA DEL CONTRATO DE CONCESIÓN No. 163 DE 2019.				
	Código del Formato CSPLMB-FI-LFG-006	Vigencia del Formato 01/09/2024	Versión: V03	Pág. 35 de 125	

N°	DESCRIPCIÓN	FECHA INICIO PLANEADA	FECHA FIN PLANEADA	% PLANEADO (P)	% EJECUTADO (E)	E/P	ESTADO
	los aparatos de apoyo) del viaducto del metro a lo largo de la sección lineal mostrada en el Anexo 2 del AT 4. Adicional a las obras de la subestructura del viaducto, el Concesionario deberá adecuar la malla vial existente y la reconfiguración del separador entre calzadas incluyendo el espacio público. Las vías y separador central a reconfigurar serán las calzadas de mixtas. Todos los trabajos se desarrollan de acuerdo al AT 4. Se incluyen las obras de adecuación del separador central, incluyendo el espacio público - Sección de la Absc 4+480 a 4+740						
UE-079	Construcción estructura del viaducto - Cimentaciones, pilas y capiteles (incluyendo los aparatos de apoyo) del viaducto del metro a lo largo de la sección lineal mostrada en el Anexo 2 del AT 4, Adicional a las obras de la subestructura del viaducto, el Concesionario deberá adecuar la malla vial existente y la reconfiguración del separador entre calzadas incluyendo el espacio público, Las vías y separador central a reconfigurar serán las calzadas de mixtas, Todos los trabajos se desarrollan de acuerdo al AT 4, Se incluyen las obras de adecuación del separador central, incluyendo el espacio público - Sección de la Absc 4+050 a 4+480	13/09/2024	11/08/2025	91,30%	61,28%	0,67	EJECUCIÓN
UE-080	Construcción estructura del viaducto - Cimentaciones, pilas y capiteles (incluyendo los aparatos de apoyo) del viaducto del metro a lo largo de la sección lineal mostrada en el Anexo 2 del AT 4, Adicional a las obras de la subestructura del viaducto, el Concesionario deberá adecuar la malla vial existente y la reconfiguración del separador entre calzadas incluyendo el espacio público, Las vías y separador central a reconfigurar serán las calzadas de mixtas, Todos los trabajos se desarrollan de acuerdo al AT 4, Se incluyen las obras de adecuación del separador central, incluyendo el espacio público - Sección de la Absc 3+760 a 4+050	6/12/2024	22/01/2026	58,94%	43,70%	0,74	EJECUCIÓN
UE-081	Construcción estructura del viaducto - Cimentaciones, pilas y capiteles (incluyendo los aparatos de apoyo) del viaducto del metro a lo largo de la sección lineal mostrada en el Anexo 2 del AT 4. Adicional a las obras de la subestructura del viaducto, el Concesionario deberá adecuar la malla vial existente y la reconfiguración del separador entre calzadas incluyendo el espacio público. Las vías y separador central a reconfigurar serán las calzadas de mixtas. Todos los trabajos se desarrollan de acuerdo al AT 4. Se incluyen las obras de adecuación	23/12/2023	22/01/2026	50,56%	81,58%	1,61	EJECUCIÓN

	INFORME MENSUAL DE INTERVENTORÍA				
	CONTRATO No. 148 DE 2020 INTERVENTORÍA INTEGRAL, TÉCNICA, ECONÓMICA, FINANCIERA, CONTABLE, JURÍDICA, ADMINISTRATIVA, OPERATIVA, PREDIAL, AMBIENTAL, SOCIAL Y DE SEGURIDAD SALUD EN EL TRABAJO PARA LA VIGENCIA DEL CONTRATO DE CONCESIÓN No. 163 DE 2019.				
	Código del Formato CSPLMB-FT-LFG-006	Vigencia del Formato 01/09/2024	Versión: V03	Pág. 36 de 125	

N°	DESCRIPCIÓN	FECHA INICIO PLANEADA	FECHA FIN PLANEADA	% PLANEADO (P)	% EJECUTADO (E)	E/P	ESTADO
	del separador central, incluyendo el espacio público - Sección de la Absc 3+440 a 3+760						
UE-082	Construcción estructura del viaducto - Cimentaciones, pilas y capiteles (incluyendo los aparatos de apoyo) del viaducto del metro a lo largo de la sección lineal mostrada en el Anexo 2 del AT 4. Adicional a las obras de la subestructura del viaducto, el Concesionario deberá adecuar la malla vial existente y la reconfiguración del separador entre calzadas incluyendo el espacio público. Las vías y separador central a reconfigurar serán las calzadas de mixtas. Todos los trabajos se desarrollan de acuerdo al AT 4. Se incluyen las obras de adecuación del separador central, incluyendo el espacio público - Sección de la Absc 3+040 a 3+440	7/11/2023	10/12/2025	94,51%	100,00%	1,06	FINALIZADA
UE-083	Construcción estructura del viaducto - Cimentaciones, pilas y capiteles (incluyendo los aparatos de apoyo) del viaducto del metro a lo largo de la sección lineal mostrada en el Anexo 2 del A T 4. Adicional a las obras de la subestructura del viaducto, el Concesionario deberá adecuar la malla vial existente y la reconfiguración del separador entre calzadas incluyendo el espacio público. Las vías y separador central a reconfigurar serán las calzadas de mixtas. Todos los trabajos se desarrollan de acuerdo al AT 4. Se incluyen las obras de adecuación del separador central, incluyendo el espacio público - Sección de la Absc 2+790 a 3+040	11/10/2023	16/08/2025	94,51%	100,00%	1,06	FINALIZADA
UE-084	Construcción estructura del viaducto - Cimentaciones, pilas y capiteles (incluyendo los aparatos de apoyo) del viaducto del metro a lo largo de la sección lineal mostrada en el Anexo 2 del A T 4. Adicional a las obras de la subestructura del viaducto, el Concesionario deberá adecuar el espacio público. Todos los trabajos se desarrollan de acuerdo al AT 4. Se incluyen las obras de adecuación del separador central, incluyendo el espacio público - Sección de la Absc 2+480 a 2+790	8/09/2023	15/10/2024	100,00%	100,00%	1,00	FINALIZADA
UE-085	Construcción estructura del viaducto - Cimentaciones, pilas y capiteles (incluyendo los aparatos de apoyo) del viaducto del metro a lo largo de la sección lineal mostrada en el Anexo 2 del AT 4. Adicional a las obras de la subestructura del viaducto, el Concesionario deberá adecuar el espacio público. Todos los trabajos se desarrollan de acuerdo al AT 4. Se incluyen las obras de adecuación del separador central, incluyendo el espacio público - Sección de la Absc 2+050 a 2+480	10/07/2023	16/09/2024	100,00%	100,00%	1,00	FINALIZADA
UE-086	Construcción estructura del viaducto - Cimentaciones, pilas y capiteles (incluyendo los aparatos de apoyo) del viaducto del metro a lo largo de la sección lineal mostrada en el	7/06/2023	11/09/2024	100,00%	100,00%	1,00	FINALIZADA

	INFORME MENSUAL DE INTERVENTORÍA				
	CONTRATO No. 148 DE 2020 INTERVENTORÍA INTEGRAL, TÉCNICA, ECONÓMICA, FINANCIERA, CONTABLE, JURÍDICA, ADMINISTRATIVA, OPERATIVA, PREDIAL, AMBIENTAL, SOCIAL Y DE SEGURIDAD SALUD EN EL TRABAJO PARA LA VIGENCIA DEL CONTRATO DE CONCESIÓN No. 163 DE 2019.				
	Código del Formato CSPLMB-FT-LFG-006	Vigencia del Formato 01/09/2024	Versión: V03	Pág. 37 de 125	

N°	DESCRIPCIÓN	FECHA INICIO PLANEADA	FECHA FIN PLANEADA	% PLANEADO (P)	% EJECUTADO (E)	E/P	ESTADO
	Anexo 2 del AT 4. Adicional a las obras de la subestructura del viaducto, el Concesionario deberá adecuar el espacio público. Todos los trabajos se desarrollan de acuerdo al AT 4. Se incluyen las obras de adecuación del separador central, incluyendo el espacio público - Sección de la Absc 1 +600 a 2+050						
UE-087	Construcción estructura del viaducto - Cimentaciones, pilas y capiteles (incluyendo los aparatos de apoyo) del viaducto del metro a lo largo de la sección lineal mostrada en el Anexo 2 del AT 4. Adicional a las obras de la subestructura del viaducto, el Concesionario deberá adecuar el espacio público. Todos los trabajos se desarrollan de acuerdo al AT 4.	31/08/2023	28/08/2024	100,00%	100,00%	1,00	FINALIZADA
UE-088	Construcción estructura del viaducto - Cimentaciones, pilas y capiteles (incluyendo los aparatos de apoyo) del viaducto del metro a lo largo de la sección lineal mostrada en el Anexo 2 del AT 4. Adicional a las obras de la subestructura del viaducto, el Concesionario deberá adecuar la malla vial existente y la reconfiguración del separador entre calzadas incluyendo el espacio público. Las vías y separador central a reconfigurar serán las calzadas de mixtas. Todos los trabajos se desarrollan de acuerdo al AT 4. Se incluyen las obras de adecuación del separador central, incluyendo el espacio público - Sección de la Absc 1 +030 a 1 + 340	20/09/2023	6/01/2026	95,00%	100,00%	1,05	FINALIZADA
UE-089	Construcción estructura del viaducto - Cimentaciones, pilas y capiteles (incluyendo los aparatos de apoyo) del viaducto del metro a lo largo de la sección lineal mostrada en el Anexo 2 del AT 4. Adicional a las obras de la subestructura del viaducto, el Concesionario deberá adecuar el espacio público. Todos los trabajos se desarrollan de acuerdo al AT 4. Se incluyen las obras de adecuación del separador central, incluyendo el espacio público - Sección de la Absc 0+650 a 1 +030	9/08/2023	5/09/2024	100,00%	100,00%	1,00	FINALIZADA
UE-090	Construcción estructura del viaducto - Cimentaciones, pilas y capiteles (incluyendo los aparatos de apoyo) del viaducto del metro a lo largo de la sección lineal mostrada en el Anexo 2 del AT 4. Adicional a las obras de la subestructura del viaducto, el Concesionario deberá adecuar el espacio público. Todos los trabajos se desarrollan de acuerdo al AT 4. Se incluyen las obras de adecuación del separador central, incluyendo el espacio público - Sección de la Absc 0+ 300 a 0+650	5/06/2023	3/09/2024	100,00%	100,00%	1,00	FINALIZADA
UE-091	Construcción estructura del viaducto - Cimentaciones, pilas y capiteles (incluyendo los aparatos de apoyo) del viaducto del metro a lo largo de la sección lineal mostrada en el Anexo 2 del AT 5. Adicional a las obras de la subestructura del viaducto, el Concesionario	5/06/2023	28/09/2024	100,00%	100,00%	1,00	FINALIZADA

	INFORME MENSUAL DE INTERVENTORÍA				
	CONTRATO No. 148 DE 2020 INTERVENTORÍA INTEGRAL, TÉCNICA, ECONÓMICA, FINANCIERA, CONTABLE, JURÍDICA, ADMINISTRATIVA, OPERATIVA, PREDIAL, AMBIENTAL, SOCIAL Y DE SEGURIDAD SALUD EN EL TRABAJO PARA LA VIGENCIA DEL CONTRATO DE CONCESIÓN No. 163 DE 2019.				
	Código del Formato CSPLMB-FT-LFG-006	Vigencia del Formato 01/09/2024	Versión: V03	Pág. 38 de 125	

N°	DESCRIPCIÓN	FECHA INICIO PLANEADA	FECHA FIN PLANEADA	% PLANEADO (P)	% EJECUTADO (E)	E/P	ESTADO
	deberá adecuar el espacio público. Todos los trabajos se desarrollan de acuerdo al AT 5. Se incluyen las obras de adecuación del separador central, incluyendo el espacio público - Sección de la Absc 0+000 a 0+ 300						
UE-092	Todos los trabajos necesarios para la realización del Tablero, de la viga en U del Viaducto, incluyendo todos los elementos y dispositivos de drenaje, a lo largo de la sección lineal mostrada en el Anexo 2 del AT 5. Todos los trabajos se desarrollan de acuerdo al AT 5. Sección de la Absc 23+ 380 a 23+864	26/03/2026	9/11/2026	0,00%	0,00%		FUTURA
UE-093	Todos los trabajos necesarios para la realización del Tablero, de la viga en U del Viaducto, incluyendo todos los elementos y dispositivos de drenaje, a lo largo de la sección lineal mostrada en el Anexo 2 del AT 5. Todos los trabajos se desarrollan de acuerdo al AT 5. Sección de la Absc 22+980 a 23+380	2/03/2026	13/08/2026	0,00%	0,00%		FUTURA
UE-094	Todos los trabajos necesarios para la realización del Tablero, de la viga en U del Viaducto, incluyendo todos los elementos y dispositivos de drenaje, a lo largo de la sección lineal mostrada en el Anexo 2 del AT 5. Todos los trabajos se desarrollan de acuerdo al AT 5. Sección de la Absc 22+560 a 22+980	30/08/2025	17/06/2026	0,00%	0,00%		FUTURA
UE-095	Todos los trabajos necesarios para la realización del Tablero, de la viga en U del Viaducto, incluyendo todos los elementos y dispositivos de drenaje, a lo largo de la sección lineal mostrada en el Anexo 2 del AT 5. Todos los trabajos se desarrollan de acuerdo al AT 5. Sección de la Absc 22+350 a 22+560	2/10/2025	21/02/2026	0,00%	0,00%		FUTURA
UE-096	Todos los trabajos necesarios para la realización del Tablero, de la viga en U del Viaducto, incluyendo todos los elementos y dispositivos de drenaje, a lo largo de la sección lineal mostrada en el Anexo 2 del AT 5. Todos los trabajos se desarrollan de acuerdo al AT 5. Sección de la Absc 22+040 a 22+350	24/05/2025	27/12/2025	0,00%	0,00%		FUTURA
UE-097	Todos los trabajos necesarios para la realización del Tablero, de la viga en U del Viaducto, incluyendo todos los elementos y dispositivos de drenaje, a lo largo de la sección lineal mostrada en el Anexo 2 del AT 5. Todos los trabajos se desarrollan de acuerdo al AT 5. Sección de la Absc 21 +840 a 22+040	9/04/2025	11/09/2025	0,00%	0,00%		FUTURA
UE-098	Todos los trabajos necesarios para la realización del Tablero, de la viga en U del Viaducto, incluyendo todos los elementos y dispositivos de drenaje, a lo largo de la sección lineal mostrada en el Anexo 2 del AT 5. Todos los trabajos se desarrollan de acuerdo al AT 5. Sección de la Absc 21 +555 a 21+840	28/05/2024	11/11/2025	6,49%	5,49%	0,85	EJECUCIÓN
UE-099	Todos los trabajos necesarios para la realización del Tablero, de la viga en U del Viaducto, incluyendo todos los elementos y	17/02/2026	2/09/2026	0,00%	0,00%		FUTURA

	INFORME MENSUAL DE INTERVENTORÍA				
	CONTRATO No. 148 DE 2020 INTERVENTORÍA INTEGRAL, TÉCNICA, ECONÓMICA, FINANCIERA, CONTABLE, JURÍDICA, ADMINISTRATIVA, OPERATIVA, PREDIAL, AMBIENTAL, SOCIAL Y DE SEGURIDAD SALUD EN EL TRABAJO PARA LA VIGENCIA DEL CONTRATO DE CONCESIÓN No. 163 DE 2019.				
	Código del Formato CSPLMB-FT-LFG-006	Vigencia del Formato 01/09/2024	Versión: V03	Pág. 39 de 125	

N°	DESCRIPCIÓN	FECHA INICIO PLANEADA	FECHA FIN PLANEADA	% PLANEADO (P)	% EJECUTADO (E)	E/P	ESTADO
	dispositivos de drenaje, a lo largo de la sección lineal mostrada en el Anexo 2 del AT 5. Todos los trabajos se desarrollan de acuerdo al AT 5. Sección de la Absc 21 +215 a 21+555						
UE-100	Todos los trabajos necesarios para la realización del Tablero, de la viga en U del Viaducto, incluyendo todos los elementos y dispositivos de drenaje, a lo largo de la sección lineal mostrada en el Anexo 2 del AT 5. Todos los trabajos se desarrollan de acuerdo al AT 5. Sección de la Absc 20+800 a 21+215	19/12/2025	24/06/2026	0,00%	0,00%		FUTURA
UE-101	Todos los trabajos necesarios para la realización del Tablero, de la viga en U del Viaducto, incluyendo todos los elementos y dispositivos de drenaje, a lo largo de la sección lineal mostrada en el Anexo 2 del AT 5. Todos los trabajos se desarrollan de acuerdo al AT 5. Sección de la Absc 20+ 340 a 20+800	24/07/2025	27/03/2026	0,00%	13,88%		EJECUCIÓN
UE-102	Todos los trabajos necesarios para la realización del Tablero, de la viga en U del Viaducto, incluyendo todos los elementos y dispositivos de drenaje, a lo largo de la sección lineal mostrada en el Anexo 2 del AT 5. Todos los trabajos se desarrollan de acuerdo al AT 5. Sección de la Absc 19+920 a 20+340	1/06/2024	7/11/2025	4,17%	48,40%	11,61	EJECUCIÓN
UE-103	Todos los trabajos necesarios para la realización del Tablero, de la viga en U del Viaducto, incluyendo todos los elementos y dispositivos de drenaje, a lo largo de la sección lineal mostrada en el Anexo 2 del AT 5. Todos los trabajos se desarrollan de acuerdo al AT 5. Sección de la Absc 19+630 a 19+920	24/03/2026	9/12/2026	0,00%	0,00%		FUTURA
UE-104	Todos los trabajos necesarios para la realización del Tablero, de la viga en U del Viaducto, incluyendo todos los elementos y dispositivos de drenaje, a lo largo de la sección lineal mostrada en el Anexo 2 del AT 5. Todos los trabajos se desarrollan de acuerdo al AT 5. Sección de la Absc 19+410 a 19+630	11/05/2026	20/11/2026	0,00%	0,00%		FUTURA
UE-105	Todos los trabajos necesarios para la realización del Tablero, de la viga en U del Viaducto, incluyendo todos los elementos y dispositivos de drenaje, a lo largo de la sección lineal mostrada en el Anexo 2 del AT 5. Todos los trabajos se desarrollan de acuerdo al AT 5. Sección de la Absc 19+ 110 a 19+410	26/03/2026	5/10/2026	0,00%	0,00%		FUTURA
UE-106	Todos los trabajos necesarios para la realización del Tablero, de la viga en U del Viaducto, incluyendo todos los elementos y dispositivos de drenaje, a lo largo de la sección lineal mostrada en el Anexo 2 del AT 5. Todos los trabajos se desarrollan de acuerdo al AT 5. Sección de la Absc 18+820 a 19+ 110	6/02/2026	21/08/2026	0,00%	4,72%		EJECUCIÓN
UE-107	Todos los trabajos necesarios para la realización del Tablero, de la viga en U del Viaducto, incluyendo todos los elementos y dispositivos de drenaje, a lo largo de la sección lineal mostrada en el Anexo 2 del AT 5. Todos los trabajos se desarrollan de acuerdo al AT 5. Sección de la Absc 18+820 a 19+ 110	8/07/2025	4/08/2026	0,00%	44,46%		EJECUCIÓN

	INFORME MENSUAL DE INTERVENTORÍA			
	CONTRATO No. 148 DE 2020 INTERVENTORÍA INTEGRAL, TÉCNICA, ECONÓMICA, FINANCIERA, CONTABLE, JURÍDICA, ADMINISTRATIVA, OPERATIVA, PREDIAL, AMBIENTAL, SOCIAL Y DE SEGURIDAD SALUD EN EL TRABAJO PARA LA VIGENCIA DEL CONTRATO DE CONCESIÓN No. 163 DE 2019.			
Código del Formato CSPLMB-FT-LFG-006	Vigencia del Formato 01/09/2024	Versión: V03	Pág. 40 de 125	

N°	DESCRIPCIÓN	FECHA INICIO PLANEADA	FECHA FIN PLANEADA	% PLANEADO (P)	% EJECUTADO (E)	E/P	ESTADO
	los trabajos se desarrollan de acuerdo al AT 5. Sección de la Absc 18+ 190 a 18+820						
UE-108	Todos los trabajos necesarios para la realización del Tablero, de la viga en U del Viaducto, incluyendo todos los elementos y dispositivos de drenaje, a lo largo de la sección lineal mostrada en el Anexo 2 del AT 5. Todos los trabajos se desarrollan de acuerdo al AT 5. Sección de la Absc 17+940 a 18+190	1/06/2024	5/11/2025	9,73%	50,96%	5,24	EJECUCIÓN
UE-109	Todos los trabajos necesarios para la realización del Tablero, de la viga en U del Viaducto, incluyendo todos los elementos y dispositivos de drenaje, a lo largo de la sección lineal mostrada en el Anexo 2 del AT 5. Todos los trabajos se desarrollan de acuerdo al AT 5. Sección de la Absc 17+570 a 17+940	17/10/2025	28/09/2026	0,00%	0,00%		FUTURA
UE-110	Todos los trabajos necesarios para la realización del Tablero, de la viga en U del Viaducto, incluyendo todos los elementos y dispositivos de drenaje, a lo largo de la sección lineal mostrada en el Anexo 2 del AT 5. Todos los trabajos se desarrollan de acuerdo al AT 5. Sección de la Absc 17+ 330 a 17+570	13/05/2026	8/10/2026	0,00%	0,00%		FUTURA
UE-111	Todos los trabajos necesarios para la realización del Tablero, de la viga en U del Viaducto, incluyendo todos los elementos y dispositivos de drenaje, a lo largo de la sección lineal mostrada en el Anexo 2 del AT 5. Todos los trabajos se desarrollan de acuerdo al AT 5. Sección de la Absc 17+095 a 17+330	9/04/2026	1/09/2026	0,00%	0,00%		FUTURA
UE-112	Todos los trabajos necesarios para la realización del Tablero, de la viga en U del Viaducto, incluyendo todos los elementos y dispositivos de drenaje, a lo largo de la sección lineal mostrada en el Anexo 2 del AT 5. Todos los trabajos se desarrollan de acuerdo al AT 5. Sección de la Absc 16+610 a 17+095	29/11/2025	10/07/2026	0,00%	27,22%		EJECUCIÓN
UE-113	Todos los trabajos necesarios para la realización del Tablero, de la viga en U del Viaducto, incluyendo todos los elementos y dispositivos de drenaje, a lo largo de la sección lineal mostrada en el Anexo 2 del AT 5. Todos los trabajos se desarrollan de acuerdo al AT 5. Sección de la Aósc 16+410 a 16+610	23/10/2025	20/10/2026	0,00%	39,73%		EJECUCIÓN
UE-114	Todos los trabajos necesarios para la realización del Tablero, de la viga en U del Viaducto, incluyendo todos los elementos y dispositivos de drenaje, a lo largo de la sección lineal mostrada en el Anexo 2 del AT 5. Todos los trabajos se desarrollan de acuerdo al AT 5. Sección de la Absc 16+060 a 16+410	13/02/2026	14/09/2026	0,00%	0,00%		FUTURA
UE-115	Todos los trabajos necesarios para la realización del Tablero, de la viga en U del Viaducto, incluyendo todos los elementos y dispositivos de drenaje, a lo largo de la sección lineal mostrada en el Anexo 2 del AT 5. Todos	26/12/2025	2/07/2026	0,00%	0,00%		FUTURA

	INFORME MENSUAL DE INTERVENTORÍA				
	CONTRATO No. 148 DE 2020 INTERVENTORÍA INTEGRAL, TÉCNICA, ECONÓMICA, FINANCIERA, CONTABLE, JURÍDICA, ADMINISTRATIVA, OPERATIVA, PREDIAL, AMBIENTAL, SOCIAL Y DE SEGURIDAD SALUD EN EL TRABAJO PARA LA VIGENCIA DEL CONTRATO DE CONCESIÓN No. 163 DE 2019.				
	Código del Formato CSPLMB-FT-LFG-006	Vigencia del Formato 01/09/2024	Versión: V03	Pág. 41 de 125	

N°	DESCRIPCIÓN	FECHA INICIO PLANEADA	FECHA FIN PLANEADA	% PLANEADO (P)	% EJECUTADO (E)	E/P	ESTADO
	los trabajos se desarrollan de acuerdo al AT 5. Sección de la Absc l 5+700 a 16+060						
UE-116	Todos los trabajos necesarios para la realización del Tablero, de la viga en U del Viaducto, incluyendo todos los elementos y dispositivos de drenaje, a lo largo de la sección lineal mostrada en el Anexo 2 del AT 5. Todos los trabajos se desarrollan de acuerdo al AT 5. Sección de la Absc l 5+505 a 15+700	8/11/2025	14/04/2026	0,00%	0,00%		FUTURA
UE-117	Todos los trabajos necesarios para la realización del Tablero, de la viga en U del Viaducto, incluyendo todos los elementos y dispositivos de drenaje, a lo largo de la sección lineal mostrada en el Anexo 2 del AT 5. Todos los trabajos se desarrollan de acuerdo al AT 5. Sección de la Absc l 5+280 a 15+505	4/10/2025	6/02/2026	0,00%	0,00%		FUTURA
UE-118	Todos los trabajos necesarios para la realización del Tablero, de la viga en U del Viaducto, incluyendo todos los elementos y dispositivos de drenaje, a lo largo de la sección lineal mostrada en el Anexo 2 del AT 5. Todos los trabajos se desarrollan de acuerdo al AT 5. Sección de la Absc 15+015 a 15+280	16/03/2026	13/08/2026	0,00%	0,00%		FUTURA
UE-119	Todos los trabajos necesarios para la realización del Tablero, de la viga en U del Viaducto, incluyendo todos los elementos y dispositivos de drenaje, a lo largo de la sección lineal mostrada en el Anexo 2 del AT 5. Todos los trabajos se desarrollan de acuerdo al AT 5. Sección de la Absc 14+620 a 15+015	12/12/2025	17/06/2026	0,00%	0,00%		FUTURA
UE-120	Todos los trabajos necesarios para la realización del Tablero, de la viga en U del Viaducto, incluyendo todos los elementos y dispositivos de drenaje, a lo largo de la sección lineal mostrada en el Anexo 2 del AT 5. Todos los trabajos se desarrollan de acuerdo al AT 5. Sección de la Absc 13+990 a 14+620	30/07/2025	3/03/2026	0,00%	0,00%		FUTURA
UE-121	Todos los trabajos necesarios para la realización del Tablero, de la viga en U del Viaducto, incluyendo todos los elementos y dispositivos de drenaje, a lo largo de la sección lineal mostrada en el Anexo 2 del AT 5. Todos los trabajos se desarrollan de acuerdo al AT 5. Sección de la Absc 13+600 a 13+990	24/06/2025	20/10/2025	0,00%	0,00%		FUTURA
UE-122	Todos los trabajos necesarios para la realización del Tablero, de la viga en U del Viaducto, incluyendo todos los elementos y dispositivos de drenaje, a lo largo de la sección lineal mostrada en el Anexo 2 del AT 5. Todos los trabajos se desarrollan de acuerdo al AT 5. Sección de la Absc 13+250 a 13+600	13/03/2025	21/08/2025	0,00%	3,38%		EJECUCIÓN
UE-123	Todos los trabajos necesarios para la realización del Tablero, de la viga en U del Viaducto, incluyendo todos los elementos y dispositivos de drenaje, a lo largo de la sección lineal mostrada en el Anexo 2 del AT 5. Todos los trabajos se desarrollan de acuerdo al AT 5. Sección de la Absc 13+250 a 13+600	25/11/2024	30/05/2025	75,90%	50,85%	0,67	EJECUCIÓN

	INFORME MENSUAL DE INTERVENTORÍA				
	CONTRATO No. 148 DE 2020 INTERVENTORÍA INTEGRAL, TÉCNICA, ECONÓMICA, FINANCIERA, CONTABLE, JURÍDICA, ADMINISTRATIVA, OPERATIVA, PREDIAL, AMBIENTAL, SOCIAL Y DE SEGURIDAD SALUD EN EL TRABAJO PARA LA VIGENCIA DEL CONTRATO DE CONCESIÓN No. 163 DE 2019.				
	Código del Formato CSPLMB-FT-LFG-006	Vigencia del Formato 01/09/2024	Versión: V03	Pág. 42 de 125	

N°	DESCRIPCIÓN	FECHA INICIO PLANEADA	FECHA FIN PLANEADA	% PLANEADO (P)	% EJECUTADO (E)	E/P	ESTADO
	los trabajos se desarrollan de acuerdo al AT 5. Sección de la Absc 12+745 a 13+250						
UE-124	Todos los trabajos necesarios para la realización del Tablero, de la viga en U del Viaducto, incluyendo todos los elementos y dispositivos de drenaje, a lo largo de la sección lineal mostrada en el Anexo 2 del AT 5. Todos los trabajos se desarrollan de acuerdo al AT 5. Sección de la Absc 12+230 a 12+745	18/10/2024	13/11/2026	72,23%	71,99%	1,00	EJECUCIÓN
UE-125	Todos los trabajos necesarios para la realización del Tablero, de la viga en U del Viaducto, incluyendo todos los elementos y dispositivos de drenaje, a lo largo de la sección lineal mostrada en el Anexo 2 del AT 5. Todos los trabajos se desarrollan de acuerdo al AT 5. Sección de la Absc 11+880 a 12+230	6/11/2024	18/03/2025	92,80%	48,95%	0,53	EJECUCIÓN
UE-126	Todos los trabajos necesarios para la realización del Tablero, de la viga en U del Viaducto, incluyendo todos los elementos y dispositivos de drenaje, a lo largo de la sección lineal mostrada en el Anexo 2 del AT 5. Todos los trabajos se desarrollan de acuerdo al AT 5. Sección de la Absc 11+440 a 11+880	14/12/2024	28/06/2025	65,03%	66,64%	1,02	EJECUCIÓN
UE-127	Todos los trabajos necesarios para la realización del Tablero, de la viga en U del Viaducto, incluyendo todos los elementos y dispositivos de drenaje, a lo largo de la sección lineal mostrada en el Anexo 2 del AT 5. Todos los trabajos se desarrollan de acuerdo al AT 5. Sección de la Absc 10+820 a 11+440	14/03/2025	26/12/2025	0,00%	0,00%		FUTURA
UE-128	Todos los trabajos necesarios para la realización del Tablero, de la viga en U del Viaducto, incluyendo todos los elementos y dispositivos de drenaje, a lo largo de la sección lineal mostrada en el Anexo 2 del AT 5. Todos los trabajos se desarrollan de acuerdo al AT 5. Sección de la Absc 10+560 a 10+820	8/10/2025	10/03/2026	0,00%	0,00%		FUTURA
UE-129	Todos los trabajos necesarios para la realización del Tablero, de la viga en U del Viaducto, incluyendo todos los elementos y dispositivos de drenaje, a lo largo de la sección lineal mostrada en el Anexo 2 del AT 5. Todos los trabajos se desarrollan de acuerdo al AT 5. Sección de la Absc 10+035 a 10+560	22/10/2025	6/06/2026	0,00%	0,00%		FUTURA
UE-130	Todos los trabajos necesarios para la realización del Tablero, de la viga en U del Viaducto, incluyendo todos los elementos y dispositivos de drenaje, a lo largo de la sección lineal mostrada en el Anexo 2 del AT 5. Todos los trabajos se desarrollan de acuerdo al AT 5. Sección de la Absc 9+830 a 10+035	7/01/2026	30/07/2026	0,00%	0,00%		FUTURA
UE-131	Todos los trabajos necesarios para la realización del Tablero, de la viga en U del Viaducto, incluyendo todos los elementos y dispositivos de drenaje, a lo largo de la sección lineal mostrada en el Anexo 2 del AT 5. Todos los trabajos se desarrollan de acuerdo al AT 5. Sección de la Absc 9+430 a 9+830	27/10/2025	22/09/2026	0,00%	0,00%		FUTURA

	INFORME MENSUAL DE INTERVENTORÍA				
	CONTRATO No. 148 DE 2020 INTERVENTORÍA INTEGRAL, TÉCNICA, ECONÓMICA, FINANCIERA, CONTABLE, JURÍDICA, ADMINISTRATIVA, OPERATIVA, PREDIAL, AMBIENTAL, SOCIAL Y DE SEGURIDAD SALUD EN EL TRABAJO PARA LA VIGENCIA DEL CONTRATO DE CONCESIÓN No. 163 DE 2019.				
	Código del Formato CSPLMB-FT-LFG-006	Vigencia del Formato 01/09/2024	Versión: V03	Pág. 43 de 125	

N°	DESCRIPCIÓN	FECHA INICIO PLANEADA	FECHA FIN PLANEADA	% PLANEADO (P)	% EJECUTADO (E)	E/P	ESTADO
UE-132	Todos los trabajos necesarios para la realización del Tablero, de la viga en U del Viaducto, incluyendo todos los elementos y dispositivos de drenaje, a lo largo de la sección lineal mostrada en el Anexo 2 del AT 5. Todos los trabajos se desarrollan de acuerdo al AT 5. Sección de la Absc 8+820 a 9+430	17/01/2026	23/11/2026	0,00%	0,00%		FUTURA
UE-133	Todos los trabajos necesarios para la realización del Tablero, de la viga en U del Viaducto, incluyendo todos los elementos y dispositivos de drenaje, a lo largo de la sección lineal mostrada en el Anexo 2 del AT 5. Todos los trabajos se desarrollan de acuerdo al AT 5. Sección de la Absc 8+470 a 8+820	3/02/2026	6/08/2026	0,00%	0,00%		FUTURA
UE-134	Todos los trabajos necesarios para la realización del Tablero, de la viga en U del Viaducto, incluyendo todos los elementos y dispositivos de drenaje, a lo largo de la sección lineal mostrada en el Anexo 2 del AT 5. Todos los trabajos se desarrollan de acuerdo al AT 5. Sección de la Absc 8+025 a 8+470	14/10/2025	20/05/2026	0,00%	0,00%		FUTURA
UE-135	Todos los trabajos necesarios para la realización del Tablero, de la viga en U del Viaducto, incluyendo todos los elementos y dispositivos de drenaje, a lo largo de la sección lineal mostrada en el Anexo 2 del AT 5. Todos los trabajos se desarrollan de acuerdo al AT 5. Sección de la Absc 7+800 a 8+025	16/05/2025	10/09/2025	0,00%	0,00%		FUTURA
UE-136	Todos los trabajos necesarios para la realización del Tablero, de la viga en U del Viaducto, incluyendo todos los elementos y dispositivos de drenaje, a lo largo de la sección lineal mostrada en el Anexo 2 del AT 5. Todos los trabajos se desarrollan de acuerdo al AT 5. Sección de la Absc 7+215 a 7+800	28/04/2025	26/12/2025	0,00%	0,28%		EJECUCIÓN
UE-137	Todos los trabajos necesarios para la realización del Tablero, de la viga en U del Viaducto, incluyendo todos los elementos y dispositivos de drenaje, a lo largo de la sección lineal mostrada en el Anexo 2 del AT 5. Todos los trabajos se desarrollan de acuerdo al AT 5. Sección de la Absc 6+760 a 7+215	23/01/2025	13/08/2025	23,48%	0,00%		NO INICIADA
UE-138	Todos los trabajos necesarios para la realización del Tablero, de la viga en U del Viaducto, incluyendo todos los elementos y dispositivos de drenaje, a lo largo de la sección lineal mostrada en el Anexo 2 del AT 5. Todos los trabajos se desarrollan de acuerdo al AT 5. Sección de la Absc 6+545 a 6+760	7/01/2025	21/05/2025	47,57%	0,97%	0,02	EJECUCIÓN
UE-139	Todos los trabajos necesarios para la realización del Tablero, de la viga en U del Viaducto, incluyendo todos los elementos y dispositivos de drenaje, a lo largo de la sección lineal mostrada en el Anexo 2 del AT 5. Todos los trabajos se desarrollan de acuerdo al AT 5. Sección de la Absc 6+170 a 6+545	10/10/2024	8/04/2025	95,78%	74,09%	0,77	EJECUCIÓN
UE-140	Todos los trabajos necesarios para la realización del Tablero, de la viga en U del	15/07/2024	11/09/2025	88,60%	81,65%	0,92	EJECUCIÓN

	INFORME MENSUAL DE INTERVENTORÍA				
	CONTRATO No. 148 DE 2020 INTERVENTORÍA INTEGRAL, TÉCNICA, ECONÓMICA, FINANCIERA, CONTABLE, JURÍDICA, ADMINISTRATIVA, OPERATIVA, PREDIAL, AMBIENTAL, SOCIAL Y DE SEGURIDAD SALUD EN EL TRABAJO PARA LA VIGENCIA DEL CONTRATO DE CONCESIÓN No. 163 DE 2019.				
	Código del Formato CSPLMB-FT-LFG-006	Vigencia del Formato 01/09/2024	Versión: V03	Pág. 44 de 125	

N°	DESCRIPCIÓN	FECHA INICIO PLANEADA	FECHA FIN PLANEADA	% PLANEADO (P)	% EJECUTADO (E)	E/P	ESTADO
	Viaducto, incluyendo todos los elementos y dispositivos de drenaje, a lo largo de la sección lineal mostrada en el Anexo 2 del AT 5. Todos los trabajos se desarrollan de acuerdo al AT 5. Sección de la Absc 5+760 a 6+170						
UE-141	Todos los trabajos necesarios para la realización del Tablero, de la viga en U del Viaducto, incluyendo todos los elementos y dispositivos de drenaje, a lo largo de la sección lineal mostrada en el Anexo 2 del AT 5. Todos los trabajos se desarrollan de acuerdo al AT 5. Sección de la Absc 5+405 a 5+760	13/03/2025	24/09/2025	0,00%	24,70%		EJECUCIÓN
UE-142	Todos los trabajos necesarios para la realización del Tablero, de la viga en U del Viaducto, incluyendo todos los elementos y dispositivos de drenaje, a lo largo de la sección lineal mostrada en el Anexo 2 del AT 5. Todos los trabajos se desarrollan de acuerdo al AT 5. Sección de la Absc 5+ 11 O a 5+405	31/12/2024	25/06/2025	48,29%	0,00%		NO INICIADA
UE-143	Todos los trabajos necesarios para la realización del Tablero, de la viga en U del Viaducto, incluyendo todos los elementos y dispositivos de drenaje, a lo largo de la sección lineal mostrada en el Anexo 2 del AT 5. Todos los trabajos se desarrollan de acuerdo al AT 5. Sección de la Absc 4+740 a 5+110	26/09/2024	3/04/2025	95,00%	26,15%	0,28	EJECUCIÓN
UE-144	Todos los trabajos necesarios para la realización del Tablero, de la viga en U del Viaducto, incluyendo todos los elementos y dispositivos de drenaje, a lo largo de la sección lineal mostrada en el Anexo 2 del AT 5. Todos los trabajos se desarrollan de acuerdo al AT 5. Sección de la Absc 4+480 a 4+740	26/11/2024	19/04/2025	74,68%	7,06%	0,09	EJECUCIÓN
UE-145	Todos los trabajos necesarios para la realización del Tablero, de la viga en U del Viaducto, incluyendo todos los elementos y dispositivos de drenaje, a lo largo de la sección lineal mostrada en el Anexo 2 del AT 5. Todos los trabajos se desarrollan de acuerdo al AT 5. Sección de la Absc 4+050 a 4+480	18/10/2024	28/05/2025	82,65%	24,80%	0,30	EJECUCIÓN
UE-146	Todos los trabajos necesarios para la realización del Tablero, de la viga en U del Viaducto, incluyendo todos los elementos y dispositivos de drenaje, a lo largo de la sección lineal mostrada en el Anexo 2 del AT 5. Todos los trabajos se desarrollan de acuerdo al AT 5. Sección de la Absc 3+760 a 4+050	19/02/2025	2/09/2025	8,76%	0,00%		NO INICIADA
UE-147	Todos los trabajos necesarios para la realización del Tablero, de la viga en U del Viaducto, incluyendo todos los elementos y dispositivos de drenaje, a lo largo de la sección lineal mostrada en el Anexo 2 del AT 5. Todos los trabajos se desarrollan de acuerdo al AT 5. Sección de la Absc 3+440 a 3+760	27/02/2025	9/09/2025	0,98%	2,69%	2,74	EJECUCIÓN
UE-148	Todos los trabajos necesarios para la realización del Tablero, de la viga en U del Viaducto, incluyendo todos los elementos y dispositivos de drenaje, a lo largo de la sección	7/12/2024	28/06/2025	62,75%	52,68%	0,84	EJECUCIÓN

	INFORME MENSUAL DE INTERVENTORÍA				
	CONTRATO No. 148 DE 2020 INTERVENTORÍA INTEGRAL, TÉCNICA, ECONÓMICA, FINANCIERA, CONTABLE, JURÍDICA, ADMINISTRATIVA, OPERATIVA, PREDIAL, AMBIENTAL, SOCIAL Y DE SEGURIDAD SALUD EN EL TRABAJO PARA LA VIGENCIA DEL CONTRATO DE CONCESIÓN No. 163 DE 2019.				
	Código del Formato CSPLMB-FT-LFG-006	Vigencia del Formato 01/09/2024	Versión: V03	Pág. 45 de 125	

N°	DESCRIPCIÓN	FECHA INICIO PLANEADA	FECHA FIN PLANEADA	% PLANEADO (P)	% EJECUTADO (E)	E/P	ESTADO
	lineal mostrada en el Anexo 2 del AT 5. Todos los trabajos se desarrollan de acuerdo al AT 5. Sección de la Absc 3+040 a 3+440						
UE-149	Todos los trabajos necesarios para la realización del Tablero, de la viga en U del Viaducto, incluyendo todos los elementos y dispositivos de drenaje, a lo largo de la sección lineal mostrada en el Anexo 2 del AT 5. Todos los trabajos se desarrollan de acuerdo al AT 5. Sección de la Absc 2+790 a 3+040	3/10/2024	31/03/2025	99,67%	98,70%	0,99	EJECUCIÓN
UE-150	Todos los trabajos necesarios para la realización del Tablero, de la viga en U del Viaducto, incluyendo todos los elementos y dispositivos de drenaje, a lo largo de la sección lineal mostrada en el Anexo 2 del AT 5. Todos los trabajos se desarrollan de acuerdo al AT 5. Sección de la Absc 2+480 a 2+790	20/06/2024	30/12/2024	100,00%	99,98%	1,00	EJECUCIÓN
UE-151	Todos los trabajos necesarios para la realización del Tablero, de la viga en U del Viaducto, incluyendo todos los elementos y dispositivos de drenaje, a lo largo de la sección lineal mostrada en el Anexo 2 del AT 5. Todos los trabajos se desarrollan de acuerdo al AT 5. Sección de la Absc 2+050 a 2+480	30/05/2024	27/03/2025	92,90%	47,92%	0,52	EJECUCIÓN
UE-152	Todos los trabajos necesarios para la realización del Tablero, de la viga en U del Viaducto, incluyendo todos los elementos y dispositivos de drenaje, a lo largo de la sección lineal mostrada en el Anexo 2 del AT 5. Todos los trabajos se desarrollan de acuerdo al AT 5. Sección de la Absc 1+600 a 2+050	15/08/2024	28/05/2025	95,62%	80,29%	0,84	EJECUCIÓN
UE-153	Todos los trabajos necesarios para la realización del Tablero, de la viga en U del Viaducto, incluyendo todos los elementos y dispositivos de drenaje, a lo largo de la sección lineal mostrada en el Anexo 2 del AT 5. Todos los trabajos se desarrollan de acuerdo al AT 5. Sección de la Absc 1+340 a 1+600	4/06/2024	7/12/2024	100,00%	99,98%	1,00	EJECUCIÓN
UE-154	Todos los trabajos necesarios para la realización del Tablero, de la viga en U del Viaducto, incluyendo todos los elementos y dispositivos de drenaje, a lo largo de la sección lineal mostrada en el Anexo 2 del AT 5. Todos los trabajos se desarrollan de acuerdo al AT 5. Sección de la Absc 1+030 a 1+340	2/11/2024	2/05/2025	84,23%	89,07%	1,06	EJECUCIÓN
UE-155	Todos los trabajos necesarios para la realización del Tablero, de la viga en U del Viaducto, incluyendo todos los elementos y dispositivos de drenaje, a lo largo de la sección lineal mostrada en el Anexo 2 del AT 5. Todos los trabajos se desarrollan de acuerdo al AT 5. Sección de la Absc 0+650 a 1+030	9/08/2024	24/02/2025	100,00%	99,95%	1,00	EJECUCIÓN
UE-156	Todos los trabajos necesarios para la realización del Tablero, de la viga en U del Viaducto, incluyendo todos los elementos y dispositivos de drenaje, a lo largo de la sección lineal mostrada en el Anexo 2 del AT 5. Todos	24/04/2024	8/11/2024	100,00%	99,95%	1,00	EJECUCIÓN

	INFORME MENSUAL DE INTERVENTORÍA				
	CONTRATO No. 148 DE 2020 INTERVENTORÍA INTEGRAL, TÉCNICA, ECONÓMICA, FINANCIERA, CONTABLE, JURÍDICA, ADMINISTRATIVA, OPERATIVA, PREDIAL, AMBIENTAL, SOCIAL Y DE SEGURIDAD SALUD EN EL TRABAJO PARA LA VIGENCIA DEL CONTRATO DE CONCESIÓN No. 163 DE 2019.				
	Código del Formato CSPLMB-FT-LFG-006	Vigencia del Formato 01/09/2024	Versión: V03	Pág. 46 de 125	

N°	DESCRIPCIÓN	FECHA INICIO PLANEADA	FECHA FIN PLANEADA	% PLANEADO (P)	% EJECUTADO (E)	E/P	ESTADO
	los trabajos se desarrollan de acuerdo al AT 5. Sección de la Absc O+ 300 a O+650						
UE-157	Todos los trabajos necesarios para la realización del Tablero, de la viga en U del Viaducto, incluyendo todos los elementos y dispositivos de drenaje, a lo largo de la sección lineal mostrada en el Anexo 2 del AT 5. Todos los trabajos se desarrollan de acuerdo al AT 5. Sección de la Absc O+000 a O+300	21/03/2024	18/06/2025	94,56%	86,23%	0,91	EJECUCIÓN
UE-158	Estación 1 -Estaciones Metro - Nave central - Estructura. La construcción de la estructura de la nave central de las Estaciones de la PLMB (Estaciones Metro - Estructura) comprende la ejecución entre otras de las actividades de superestructura (vigas, columnas losas y estructura de cubierta). Así, como las respectivas conexiones e instalaciones de las redes de servicios públicos exteriores: agua, alcantarillado, energía y telecomunicaciones. Todo de acuerdo con lo establecido en los AT 5 v 6.	26/04/2024	18/10/2025	84,63%	81,30%	0,96	EJECUCIÓN
UE-159	Estación 1 -Estaciones Metro - Nave central - Acabados. Se deberá realizar todos los trabajos arquitectónicos, que comprenden los siguientes componentes: fachadas, cerramientos, cubierta, particiones, pintura, acabados paredes y columnas, pisos, acabados techos, luminarias, señalética, carpintería, mobiliario, barandillas. Todo de acuerdo con el AT 6.	2/07/2025	15/01/2026	0,00%	0,00%		FUTURA
UE-160	Estación 2 -Estaciones Metro - Nave central - Estructura. La construcción de la estructura de la nave central de las Estaciones de la PLMB (Estaciones Metro - Estructura) comprende la ejecución entre otras de las actividades de superestructura (vigas, columnas losas y estructura de cubierta). Así, como las respectivas conexiones e instalaciones de las redes de servicios públicos exteriores: agua, alcantarillado, energía y telecomunicaciones. Todo de acuerdo con lo establecido en los AT 5 y 6.	26/07/2024	22/06/2026	56,57%	26,36%	0,47	EJECUCIÓN
UE-161	Estación 2 -Estaciones Metro - Nave central - Acabados. Se deberá realizar todos los trabajos arquitectónicos, que comprenden los siguientes componentes: fachadas, cerramientos, cubierta, particiones, pintura, acabados paredes y columnas, pisos, acabados techos, luminarias, señalética, carpintería, mobiliario, barandillas. Todo de acuerdo con el AT 6.	9/04/2025	15/09/2026	0,00%	0,00%		FUTURA
UE-162	Estación 3 -Estaciones Metro - Nave central - Estructura. La construcción de la estructura de la nave central de las Estaciones de la PLMB (Estaciones Metro - Estructura) comprende la ejecución entre otras de las actividades superestructura (vigas, columnas losas y estructura de cubierta). Así, como las	21/06/2024	9/01/2026	33,83%	17,52%	0,52	EJECUCIÓN

	INFORME MENSUAL DE INTERVENTORÍA				
	CONTRATO No. 148 DE 2020 INTERVENTORÍA INTEGRAL, TÉCNICA, ECONÓMICA, FINANCIERA, CONTABLE, JURÍDICA, ADMINISTRATIVA, OPERATIVA, PREDIAL, AMBIENTAL, SOCIAL Y DE SEGURIDAD SALUD EN EL TRABAJO PARA LA VIGENCIA DEL CONTRATO DE CONCESIÓN No. 163 DE 2019.				
	Código del Formato CSPLMB-FT-LFG-006	Vigencia del Formato 01/09/2024	Versión: V03	Pág. 47 de 125	

N°	DESCRIPCIÓN	FECHA INICIO PLANEADA	FECHA FIN PLANEADA	% PLANEADO (P)	% EJECUTADO (E)	E/P	ESTADO
	respectivas conexiones e instalaciones de las redes de servicios públicos exteriores: agua, alcantarillado, energía y telecomunicaciones. Todo de acuerdo con lo establecido en los AT 5 y 6.						
UE-163	Estación 3 -Estaciones Metro - Nave central - Acabados. Se deberá realizar todos los trabajos arquitectónicos, que comprenden los siguientes componentes: fachadas, cerramientos, cubierta, particiones, pintura, acabados paredes y columnas, pisos, acabados techos, luminarias, señalética, carpintería, mobiliario, barandillas. Todo de acuerdo con el AT 6.	22/08/2025	20/02/2026	0,00%	0,00%		FUTURA
UE-164	Estación 4 -Estaciones Metro - Nave central -Estructura. La construcción de la estructura de la nave central de las Estaciones de la PLMB (Estaciones Metro - Estructura) comprende la ejecución entre otras de las actividades de superestructura (vigas, columnas losas y estructura de cubierta). Así, como las respectivas conexiones e instalaciones de las redes de servicios públicos exteriores: agua, alcantarillado, energía y telecomunicaciones. Todo de acuerdo con lo establecido en los AT 5 y 6.	24/05/2024	21/09/2026	16,15%	17,52%	1,08	EJECUCIÓN
UE-165	Estación 4 -Estaciones Metro - Nave central - Acabados. Se deberá realizar todos los trabajos arquitectónicos, que comprenden los siguientes componentes: fachadas, cerramientos, cubierta, particiones, pintura, acabados paredes y columnas, pisos, acabados techos, luminarias, señalética, carpintería, mobiliario, barandillas. Todo de acuerdo con el AT 6.	13/04/2026	15/10/2026	0,00%	0,00%		FUTURA
UE-166	Estación 5 -Estaciones Metro - Nave central -Estructura. La construcción de la estructura de la nave central de las Estaciones de la PLMB (Estaciones Metro - Estructura) comprende la ejecución entre otras de las actividades de superestructura (vigas, columnas losas y estructura de cubierta). Así, como las respectivas conexiones e instalaciones de las redes de servicios públicos exteriores: agua, alcantarillado, energía y telecomunicaciones. Todo de acuerdo con lo establecido en los A T 5 y 6.	5/07/2024	20/05/2026	26,19%	20,93%	0,80	EJECUCIÓN
UE-167	Estación 5 -Estaciones Metro - Nave central - Acabados. Se deberá realizar todos los trabajos arquitectónicos, que comprenden los siguientes componentes: fachadas, cerramientos, cubierta, particiones, pintura, acabados paredes y columnas, pisos, acabados techos, luminarias, señalética, carpintería, mobiliario, barandillas. Todo de acuerdo con el A T 6	28/02/2026	4/09/2026	0,00%	0,00%		FUTURA
UE-168	Estación 6 -Estaciones Metro - Nave central - Estructura. La construcción de la estructura de	30/05/2024	22/06/2026	58,11%	80,73%	1,39	EJECUCIÓN

	INFORME MENSUAL DE INTERVENTORÍA				
	CONTRATO No. 148 DE 2020 INTERVENTORÍA INTEGRAL, TÉCNICA, ECONÓMICA, FINANCIERA, CONTABLE, JURÍDICA, ADMINISTRATIVA, OPERATIVA, PREDIAL, AMBIENTAL, SOCIAL Y DE SEGURIDAD SALUD EN EL TRABAJO PARA LA VIGENCIA DEL CONTRATO DE CONCESIÓN No. 163 DE 2019.				
	Código del Formato CSPLMB-FT-LFG-006	Vigencia del Formato 01/09/2024	Versión: V03	Pág. 48 de 125	

N°	DESCRIPCIÓN	FECHA INICIO PLANEADA	FECHA FIN PLANEADA	% PLANEADO (P)	% EJECUTADO (E)	E/P	ESTADO
	la nave central de las Estaciones de la PLMB (Estaciones Metro - Estructura) comprende la ejecución entre otras de las actividades de superestructura (vigas, columnas losas y estructura de cubierta). Así, como las respectivas conexiones e instalaciones de las redes de servicios públicos exteriores: agua, alcantarillado, energía y telecomunicaciones. Todo de acuerdo con lo establecido en los AT 5 y 6.						
UE-169	Estación 6 -Estaciones Metro - Nave central - Acabados. Se deberá realizar todos los trabajos arquitectónicos, que comprenden los siguientes componentes: fachadas, cerramientos, cubierta, particiones, pintura, acabados paredes y columnas, pisos, acabados techos, luminarias, señalética, carpintería, mobiliario, barandillas. Todo de acuerdo con el AT 6.	4/09/2026	30/01/2027	0,00%	0,00%		FUTURA
UE-170	Estación 7 -Estaciones Metro - Nave central - Estructura. La construcción de la estructura de la nave central de las Estaciones de la PLMB (Estaciones Metro - Estructura) comprende la ejecución entre otras de las actividades de superestructura (vigas, columnas losas y estructura de cubierta). Así, como las respectivas conexiones e instalaciones de las redes de servicios públicos exteriores: agua, alcantarillado, energía y telecomunicaciones. Todo de acuerdo con lo establecido en los AT 5 y 6.	28/03/2025	4/05/2027	0,00%	15,47%		EJECUCIÓN
UE-171	Estación 7 -Estaciones Metro - Nave central - Acabados. Se deberá realizar todos los trabajos arquitectónicos, que comprenden los siguientes componentes: fachadas, cerramientos, cubierta, particiones, pintura, acabados paredes y columnas, pisos, acabados techos, luminarias, señalética, carpintería, mobiliario, barandillas. Todo de acuerdo con el AT 6.	19/02/2027	23/06/2027	0,00%	0,00%		FUTURA
UE-172	Estación 8 -Estaciones Metro - Nave central - Estructura. La construcción de la estructura de la nave central de las Estaciones de la PLMB (Estaciones Metro - Estructura) comprende la ejecución entre otras de las actividades de superestructura (vigas, columnas losas y estructura de cubierta). Así, como las respectivas conexiones e instalaciones de las redes de servicios públicos exteriores: agua, alcantarillado, energía y telecomunicaciones. Todo de acuerdo con lo establecido en los AT 5 y 6.	10/01/2025	14/11/2026	11,60%	7,77%	0,67	EJECUCIÓN
UE-173	Estación 8 -Estaciones Metro - Nave central - Acabados. Se deberá realizar todos los trabajos arquitectónicos, que comprenden los siguientes componentes: fachadas, cerramientos, cubierta, particiones, pintura, acabados paredes y columnas, pisos, acabados	16/07/2026	5/01/2027	0,00%	0,00%		FUTURA

	INFORME MENSUAL DE INTERVENTORÍA				
	CONTRATO No. 148 DE 2020 INTERVENTORÍA INTEGRAL, TÉCNICA, ECONÓMICA, FINANCIERA, CONTABLE, JURÍDICA, ADMINISTRATIVA, OPERATIVA, PREDIAL, AMBIENTAL, SOCIAL Y DE SEGURIDAD SALUD EN EL TRABAJO PARA LA VIGENCIA DEL CONTRATO DE CONCESIÓN No. 163 DE 2019.				
	Código del Formato CSPLMB-FT-LFG-006	Vigencia del Formato 01/09/2024	Versión: V03	Pág. 49 de 125	

N°	DESCRIPCIÓN	FECHA INICIO PLANEADA	FECHA FIN PLANEADA	% PLANEADO (P)	% EJECUTADO (E)	E/P	ESTADO
	techos, luminarias, señalética, carpintería, mobiliario, barandillas. Todo de acuerdo con el AT 6.						
UE-174	Estación 9 -Estaciones Metro - Nave central -Estructura, La construcción de la estructura de la nave central de las Estaciones de la PLMB (Estaciones Metro - Estructura) comprende la ejecución entre otras de las actividades de superestructura (vigas, columnas losas y estructura de cubierta). Así, como las respectivas conexiones e instalaciones de las redes de servicios públicos exteriores: agua, alcantarillado, energía y telecomunicaciones. Todo de acuerdo con lo establecido en los A T 5 y 6.	7/06/2024	26/05/2026	42,52%	26,39%	0,62	EJECUCIÓN
UE-175	Estación 9 -Estaciones Metro - Nave central - Acabados. Se deberá realizar todos los trabajos arquitectónicos, que comprenden los siguientes componentes: fachadas, cerramientos, cubierta, particiones, pintura, acabados paredes y columnas, pisos, acabados techos, luminarias, señalética, carpintería, mobiliario, barandillas. Todo de acuerdo con el AT 6.	25/10/2025	26/02/2026	0,00%	0,00%		FUTURA
UE-176	Estación 1 O -Estaciones Metro - Nave central -Estructura. La construcción de la estructura de la nave central de las Estaciones de la PLMB (Estaciones Metro - Estructura) comprende la ejecución entre otras de las actividades de superestructura (vigas, columnas losas y estructura de cubierta). Así, como las respectivas conexiones e instalaciones de las redes de servicios públicos exteriores: agua, alcantarillado, energía y telecomunicaciones. Todo de acuerdo con lo establecido en los A T 5 y 6.	2/08/2024	19/09/2026	14,50%	15,47%	1,07	EJECUCIÓN
UE-177	Estación 1 O -Estaciones Metro - Nave central -Acabados. Se deberá realizar todos los trabajos arquitectónicos, que comprenden los siguientes componentes: fachadas, cerramientos, cubierta, particiones, pintura, acabados paredes y columnas, pisos, acabados techos, luminarias, señalética, carpintería, mobiliario, barandillas. Todo de acuerdo con el AT 6.	1/06/2026	1/10/2026	0,00%	0,00%		FUTURA
UE-178	Estación 11 -Estaciones Metro - Nave central - Estructura, La construcción de la estructura de la nave central de las Estaciones de la PLMB (Estaciones Metro - Estructura) comprende la ejecución entre otras de las actividades de superestructura (vigas, columnas losas y estructura de cubierta). Así, como las respectivas conexiones e instalaciones de las redes de servicios públicos exteriores: agua, alcantarillado, energía y telecomunicaciones. Todo de acuerdo con lo establecido en los AT 5 y 6.	17/01/2025	27/03/2027	1,18%	12,74%	10,80	EJECUCIÓN

	INFORME MENSUAL DE INTERVENTORÍA				
	CONTRATO No. 148 DE 2020 INTERVENTORÍA INTEGRAL, TÉCNICA, ECONÓMICA, FINANCIERA, CONTABLE, JURÍDICA, ADMINISTRATIVA, OPERATIVA, PREDIAL, AMBIENTAL, SOCIAL Y DE SEGURIDAD SALUD EN EL TRABAJO PARA LA VIGENCIA DEL CONTRATO DE CONCESIÓN No. 163 DE 2019.				
Código del Formato CSPLMB-FT-LFG-006	Vigencia del Formato 01/09/2024	Versión: V03	Pág. 50 de 125		

N°	DESCRIPCIÓN	FECHA INICIO PLANEADA	FECHA FIN PLANEADA	% PLANEADO (P)	% EJECUTADO (E)	E/P	ESTADO
UE-179	Estación 11 -Estaciones Metro - Nave central -Acabados. Se deberá realizar todos los trabajos arquitectónicos, que comprenden los siguientes componentes: fachadas, cerramientos, cubierta, particiones, pintura, acabados paredes y columnas, pisos, acabados techos, luminarias, señalética, carpintería, mobiliario, barandillas. Todo de acuerdo con el AT 6	5/12/2026	8/04/2027	0,00%	0,00%		FUTURA
UE-180	Estación 12 -Estaciones Metro - Nave central - Estructura. La construcción de la estructura de la nave central de las Estaciones de la PLMB (Estaciones Metro - Estructura) comprende la ejecución entre otras de las actividades de superestructura (vigas, columnas losas y estructura de cubierta). Así, como las respectivas conexiones e instalaciones de las redes de servicios públicos exteriores: agua, alcantarillado, energía y telecomunicaciones. Todo de acuerdo con lo establecido en los AT 5 y 6.	28/02/2025	6/05/2027	0,04%	8,65%	216,25	EJECUCIÓN
UE-181	Estación 12 -Estaciones Metro - Nave central -Acabados. Se deberá realizar todos los trabajos arquitectónicos, que comprenden los siguientes componentes: fachadas, cerramientos, cubierta, particiones, pintura, acabados paredes y columnas, pisos, acabados techos, luminarias, señalética, carpintería, mobiliario, barandillas. Todo de acuerdo con el AT 6.	5/01/2027	6/05/2027	0,00%	0,00%		FUTURA
UE-182	Estación 13 -Estaciones Metro - Nave central -Estructura. La construcción de la estructura de la nave central de las Estaciones de la PLMB (Estaciones Metro - Estructura) comprende la ejecución entre otras de las actividades de superestructura (vigas, columnas losas y estructura de cubierta). Así, como las respectivas conexiones e instalaciones de las redes de servicios públicos exteriores: agua, alcantarillado, energía y telecomunicaciones. Todo de acuerdo con lo establecido en los AT 5 y 6.	19/07/2024	13/01/2027	9,21%	8,64%	0,94	EJECUCIÓN
UE-183	Estación 13 -Estaciones Metro - Nave central -Acabados. Se deberá realizar todos los trabajos arquitectónicos, que comprenden los siguientes componentes: fachadas, cerramientos, cubierta, particiones, pintura, acabados paredes y columnas, pisos, acabados techos, luminarias, señalética, carpintería, mobiliario, barandillas. Todo de acuerdo con el AT 6.	22/09/2026	25/01/2027	0,00%	0,00%		FUTURA
UE-184	Estación 14 -Estaciones Metro - Nave central - Estructura. La construcción de la estructura de la nave central de las Estaciones de la PLMB (Estaciones Metro - Estructura) comprende la ejecución entre otras de las actividades de superestructura (vigas, columnas losas y estructura de cubierta). Así, como las	28/03/2025	16/03/2027	0,00%	8,65%		EJECUCIÓN

	INFORME MENSUAL DE INTERVENTORÍA				
	CONTRATO No. 148 DE 2020 INTERVENTORÍA INTEGRAL, TÉCNICA, ECONÓMICA, FINANCIERA, CONTABLE, JURÍDICA, ADMINISTRATIVA, OPERATIVA, PREDIAL, AMBIENTAL, SOCIAL Y DE SEGURIDAD SALUD EN EL TRABAJO PARA LA VIGENCIA DEL CONTRATO DE CONCESIÓN No. 163 DE 2019.				
	Código del Formato CSPLMB-FT-LFG-006	Vigencia del Formato 01/09/2024	Versión: V03	Pág. 51 de 125	

N°	DESCRIPCIÓN	FECHA INICIO PLANEADA	FECHA FIN PLANEADA	% PLANEADO (P)	% EJECUTADO (E)	E/P	ESTADO
	respectivas conexiones e instalaciones de las redes de servicios públicos exteriores: agua, alcantarillado, energía y telecomunicaciones. Todo de acuerdo con lo establecido en los AT 5 y 6.						
UE-185	Estación 14 -Estaciones Metro - Nave central -Acabados. Se deberá realizar todos los trabajos arquitectónicos, que comprenden los siguientes componentes: fachadas, cerramientos, cubierta, particiones, pintura, acabados paredes y columnas, pisos, acabados techos, luminarias, señalética, carpintería, mobiliario, barandillas. Todo de acuerdo con el AT 6.	5/01/2027	14/06/2027	0,00%	0,00%		FUTURA
UE-186	Estación 15 -Estaciones Metro - Nave central -Estructura. La construcción de la estructura de la nave central de las Estaciones de la PLMB (Estaciones Metro - Estructura) comprende la ejecución entre otras de las actividades de superestructura (vigas, columnas losas y estructura de cubierta). Así, como las respectivas conexiones e instalaciones de las redes de servicios públicos exteriores: agua, alcantarillado, energía y telecomunicaciones. Todo de acuerdo con lo establecido en los AT 5 y 6.	24/05/2024	17/09/2026	13,76%	8,65%	0,63	EJECUCIÓN
UE-187	Estación 15 -Estaciones Metro - Nave central -Acabados. Se deberá realizar todos los trabajos arquitectónicos, que comprenden los siguientes componentes: fachadas, cerramientos, cubierta, particiones, pintura, acabados paredes y columnas, pisos, acabados techos, luminarias, señalética, carpintería, mobiliario, barandillas. Todo de acuerdo con el AT 6.	2/03/2026	6/07/2026	0,00%	0,00%		FUTURA
UE-188	Estación 16 -Estaciones Metro - Nave central - Estructura. La construcción de la estructura de la nave central de las Estaciones de la PLMB (Estaciones Metro - Estructura) comprende la ejecución entre otras de las actividades de superestructura (vigas, columnas losas y estructura de cubierta). Así, como las respectivas conexiones e instalaciones de las redes de servicios públicos exteriores: agua, alcantarillado, energía y telecomunicaciones. Todo de acuerdo con lo establecido en los AT 5 y 6.	17/01/2025	17/03/2027	1,18%	8,64%	7,32	EJECUCIÓN
UE-189	Estación 16 -Estaciones Metro - Nave central -Acabados. Se deberá realizar todos los trabajos arquitectónicos, que comprenden los siguientes componentes: fachadas, cerramientos, cubierta, particiones, pintura, acabados paredes y columnas, pisos, acabados techos, luminarias, señalética, carpintería, mobiliario, barandillas. Todo de acuerdo con el AT 6.	11/12/2026	13/04/2027	0,00%	0,00%		FUTURA
UE-190	Sistema de alimentación eléctrica -Obra civil. El Concesionario deberá desarrollar todas las	27/02/2024	7/02/2025	100,00%	98,65%	0,99	EJECUCIÓN

	INFORME MENSUAL DE INTERVENTORÍA				
	CONTRATO No. 148 DE 2020 INTERVENTORÍA INTEGRAL, TÉCNICA, ECONÓMICA, FINANCIERA, CONTABLE, JURÍDICA, ADMINISTRATIVA, OPERATIVA, PREDIAL, AMBIENTAL, SOCIAL Y DE SEGURIDAD SALUD EN EL TRABAJO PARA LA VIGENCIA DEL CONTRATO DE CONCESIÓN No. 163 DE 2019.				
	Código del Formato CSPLMB-FT-LFG-006	Vigencia del Formato 01/09/2024	Versión: V03	Pág. 52 de 125	

N°	DESCRIPCIÓN	FECHA INICIO PLANEADA	FECHA FIN PLANEADA	% PLANEADO (P)	% EJECUTADO (E)	E/P	ESTADO
	actividades necesarias para la construcción de la obra civil para las subestaciones requeridas para la alimentación eléctrica de la PLMB, incluida la obra civil para la conexión a la red eléctrica de suministro según lo establecido por la empresa prestadora del servicio. Las obras incluyen entre otras las siguientes actividades: vía de acceso, demoliciones, excavaciones, rellenos, cimentaciones, estructuras, acabados arquitectónicos, urbanismo, espacio público, conexión y redes de servicios públicos, red de comunicación y cerramiento, entre otras. Esta unidad corresponde al 20% de avance de las actividades de obra civil de las Subestaciones Receptoras (SER) para la solución implementada por el Concesionario.						
UE-191	Sistema de alimentación eléctrica - Obra civil. El Concesionario deberá desarrollar todas las actividades necesarias para la construcción de la obra civil para las subestaciones requeridas para la alimentación eléctrica de la PLMB, incluida la obra civil para la conexión a la red eléctrica de suministro según lo establecido por la empresa prestadora del servicio. Las obras incluyen entre otras las siguientes actividades: vía de acceso, demoliciones, excavaciones, rellenos, cimentaciones, estructuras, acabados arquitectónicos, urbanismo, espacio público, conexión y redes de servicios públicos, red de comunicación y cerramiento, entre otras. Esta unidad corresponde al 40% de avance de las actividades de obra civil de las Subestaciones Receptoras (SER) para la solución implementada por el Concesionario.	1/10/2024	21/04/2026	86,00%	0,00%	-	NO INICIADA
UE-192	Sistema de alimentación eléctrica - Obra civil. El Concesionario deberá desarrollar todas las actividades necesarias para la construcción de la obra civil para las subestaciones requeridas para la alimentación eléctrica de la PLMB, incluida la obra civil para la conexión a la red eléctrica de suministro según lo establecido por la empresa prestadora del servicio. Las obras incluyen entre otras las siguientes actividades: vía de acceso, demoliciones, excavaciones, rellenos, cimentaciones, estructuras, acabados arquitectónicos, urbanismo, espacio público, conexión y redes de servicios públicos, red de comunicación y cerramiento, entre otras. Esta unidad corresponde al 40% de avance de las actividades de obra civil de las Subestaciones Receptoras (SER) para la solución implementada por el Concesionario.	14/09/2024	18/12/2025	67,76%	2,14%	0,03	EJECUCIÓN
UE-193	Construcción estructura del viaducto - Cimentaciones, pilas y capiteles (incluyendo los aparatos de apoyo) del viaducto del metro a	27/06/2023	28/06/2025	97,85%	67,77%	0,69	EJECUCIÓN

	INFORME MENSUAL DE INTERVENTORÍA				
	CONTRATO No. 148 DE 2020 INTERVENTORÍA INTEGRAL, TÉCNICA, ECONÓMICA, FINANCIERA, CONTABLE, JURÍDICA, ADMINISTRATIVA, OPERATIVA, PREDIAL, AMBIENTAL, SOCIAL Y DE SEGURIDAD SALUD EN EL TRABAJO PARA LA VIGENCIA DEL CONTRATO DE CONCESIÓN No. 163 DE 2019.				
	Código del Formato CSPLMB-FT-LFG-006	Vigencia del Formato 01/09/2024	Versión: V03	Pág. 53 de 125	

N°	DESCRIPCIÓN	FECHA INICIO PLANEADA	FECHA FIN PLANEADA	% PLANEADO (P)	% EJECUTADO (E)	E/P	ESTADO
	lo largo de la sección lineal mostrada en el Anexo 2 del A T 4. Construcción y retiro Estaciones BRT. Todos los trabajos se desarrollan de acuerdo al AT 4. Adecuación malla vial existente calzadas BRT. Obras de mejoramiento de espacio público - Separador.- Estación SENA						
UE-194	Construcción estructura del viaducto - Cimentaciones, pilas y capiteles (incluyendo los aparatos de apoyo) del viaducto del metro a lo largo de la sección lineal mostrada en el Anexo 2 de este AT. Construcción y retiro Estaciones BRT. Todos los trabajos se desarrollan de acuerdo al AT 4. Adecuación malla vial existente calzadas BRT. Obras de mejoramiento de espacio público - Separador.- Estación HOSPITAL	29/10/2025	17/12/2026	0,00%	0,00%		FUTURA
UE-195	Construcción estructura del viaducto - Cimentaciones, pilas y capiteles (incluyendo los aparatos de apoyo) del viaducto del metro a lo largo de la sección lineal mostrada en el Anexo 2 de este AT. Construcción y retiro Estaciones BRT. Todos los trabajos se desarrollan de acuerdo al AT 4. Adecuación malla vial existente calzadas BRT. Obras de mejoramiento de espacio público - Separador.- Estación TERCER MILENIO	20/12/2024	28/10/2025	35,77%	10,95%	0,31	EJECUCIÓN
UE-196	Construcción estructura del viaducto - Cimentaciones, pilas y capiteles (incluyendo los aparatos de apoyo) del viaducto del metro a lo largo de la sección lineal mostrada en el Anexo 2 de este AT. Construcción y retiro Estaciones BRT. Todos los trabajos se desarrollan de acuerdo al AT 4. Adecuación malla vial existente calzadas BRT. Obras de mejoramiento de espacio público - Seoadorador.- Estación A V JIMENEZ	16/07/2025	27/04/2027	0,00%	0,00%		FUTURA
UE-197	Construcción estructura del viaducto - Cimentaciones, pilas y capiteles (incluyendo los aparatos de apoyo) del viaducto del metro a lo largo de la sección lineal mostrada en el Anexo 2 de este AT, Construcción y retiro Estaciones BRT, Todos los trabajos se desarrollan de acuerdo al AT 4, Adecuación malla vial existente calzadas BRT, Obras de mejoramiento de espacio público - Separador,- Estación CALLE 19	26/12/2024	6/12/2025	8,87%	0,00%		NO INICIADA
UE-198	Construcción estructura del viaducto - Cimentaciones, pilas y capiteles (incluyendo los aparatos de apoyo) del viaducto del metro a lo largo de la sección lineal mostrada en el Anexo 2 de este AT. Construcción y retiro Estaciones BRT. Todos los trabajos se desarrollan de acuerdo al A T 4. Adecuación malla vial existente calzadas BRT. Obras de mejoramiento de espacio público - Seoadorador.- Estación CALLE 26	4/05/2024	28/04/2025	95,50%	69,68%	0,73	EJECUCIÓN

	INFORME MENSUAL DE INTERVENTORÍA					
	CONTRATO No. 148 DE 2020 INTERVENTORÍA INTEGRAL, TÉCNICA, ECONÓMICA, FINANCIERA, CONTABLE, JURÍDICA, ADMINISTRATIVA, OPERATIVA, PREDIAL, AMBIENTAL, SOCIAL Y DE SEGURIDAD SALUD EN EL TRABAJO PARA LA VIGENCIA DEL CONTRATO DE CONCESIÓN No. 163 DE 2019.					
	Código del Formato CSPLMB-FT-LFG-006	Vigencia del Formato 01/09/2024	Versión: V03	Pág. 54 de 125		

N°	DESCRIPCIÓN	FECHA INICIO PLANEADA	FECHA FIN PLANEADA	% PLANEADO (P)	% EJECUTADO (E)	E/P	ESTADO
UE-199	Construcción estructura del viaducto - Cimentaciones, pilas y capiteles(incluyend' o los aparatos de apoyo) del viaducto del metro a lo largo de la sección lineal mostrada en el Anexo 2 de este AT, Construcción y retiro Estaciones BRT, Todos los trabajos se desarrollan de acuerdo al AT 4, Adecuación malla vial existente calzadas BRT, Obras de mejoramiento de espacio público - Separador- Estación PROF AMILIA-A v 3,9	17/08/2024	10/09/2025	64,73%	9,57%	0,15	EJECUCIÓN
UE-200	Construcción estructura del viaducto - Cimentaciones, pilas y capiteles (incluyendo los aparatos de apoyo) del viaducto del metro a lo largo de la sección lineal mostrada en el Anexo 2 de este AT. Construcción y retiro Estaciones BRT. Todos los trabajos se desarrollan de acuerdo al AT 4. Adecuación malla vial existente calzadas BRT. Obras de mejoramiento de espacio público - Separador.- Estación CL 45	11/09/2025	31/03/2027	0,00%	4,33%		EJECUCIÓN
UE-201	Construcción estructura del viaducto - Cimentaciones, pilas y capiteles (incluyendo los aparatos de apoyo) del viaducto del metro a lo largo de la sección lineal mostrada en el Anexo 2 de este AT, Construcción y retiro Estaciones BRT, Todos los trabajos se desarrollan de acuerdo al AT 4, Adecuación malla vial existente calzadas BRT, Obras de mejoramiento de espacio público - Separador.- Estación MARLY-CALLE 57	25/05/2024	13/08/2025	77,20%	57,23%	0,74	EJECUCIÓN
UE-202	Construcción estructura del viaducto - Cimentaciones, pilas y capiteles (incluyendo los aparatos de apoyo) del viaducto del metro a lo largo de la sección lineal mostrada en el Anexo 2 de este AT. Construcción y retiro Estaciones BRT. Todos los trabajos se desarrollan de acuerdo al AT 4. Adecuación malla vial existente calzadas BRT. Obras de mejoramiento de espacio público - Separador.- Estación CALLE 63	31/08/2024	23/10/2025	55,93%	38,68%	0,69	EJECUCIÓN
UE-203	Construcción estructura del viaducto - Cimentaciones, pilas y capiteles (incluyendo los aparatos de apoyo) del viaducto del metro a lo largo de la sección lineal mostrada en el Anexo 2 de este AT, Construcción y retiro Estaciones BRT, Todos los trabajos se desarrollan de acuerdo al AT 4, Adecuación malla vial existente calzadas BRT, Obras de mejoramiento de espacio público - Separador.- Estación FLORES	1/10/2024	4/06/2025	80,19%	35,04%	0,44	EJECUCIÓN
UE-204	Construcción estructura del viaducto - Cimentaciones, pilas y capiteles (incluyendo los aparatos de apoyo) del viaducto del metro a lo largo de la sección lineal mostrada en el Anexo 2 de este AT. Construcción y retiro Estaciones BRT. Todos los trabajos se desarrollan de acuerdo al AT 4. Adecuación malla vial existente calzadas BRT. Obras de	14/04/2023	30/09/2025	58,59%	39,27%	0,67	EJECUCIÓN

	INFORME MENSUAL DE INTERVENTORÍA				
	CONTRATO No. 148 DE 2020 INTERVENTORÍA INTEGRAL, TÉCNICA, ECONÓMICA, FINANCIERA, CONTABLE, JURÍDICA, ADMINISTRATIVA, OPERATIVA, PREDIAL, AMBIENTAL, SOCIAL Y DE SEGURIDAD SALUD EN EL TRABAJO PARA LA VIGENCIA DEL CONTRATO DE CONCESIÓN No. 163 DE 2019.				
	Código del Formato CSPLMB-FI-LFG-006	Vigencia del Formato 01/09/2024	Versión: V03	Pág. 55 de 125	

N°	DESCRIPCIÓN	FECHA INICIO PLANEADA	FECHA FIN PLANEADA	% PLANEADO (P)	% EJECUTADO (E)	E/P	ESTADO
	mejoramiento de espacio público - Separador.- Estación CALLE 72						
UE-205	Construcción estructura del viaducto - Cimentaciones, pilas y capiteles (incluyendo los aparatos de apoyo) del viaducto del metro a lo largo de la sección lineal mostrada en el Anexo 2 de este AT, Construcción y retiro Estaciones BRT, Todos los trabajos se desarrollan de acuerdo al AT 4, Adecuación malla vial existente calzadas BRT,, Obras de mejoramiento de espacio público - Separador,- Estación CALLE 76	20/09/2025	22/12/2026	0,00%	4,61%		EJECUCIÓN
UE-206	Adecuación de la malla vial existente y la reconfiguración del separador entre calzadas incluyendo espacio público. Las vías a reconfigurar serán las calzadas mixtas y/o carril de servicio. Todos los trabajos se desarrollan de acuerdo al AT 4. Sección de la Absc 23+ 3 80 a 23+864	24/03/2027	4/06/2027	0,00%	0,00%		FUTURA
UE-207	Adecuación de la malla vial existente y la reconfiguración del separador entre calzadas incluyendo espacio público. Las vías a reconfigurar serán las calzadas mixtas y/o carril de servicio. Todos los trabajos se desarrollan de acuerdo al AT 4. Sección de la Absc 22+980 a 23+ 380	23/12/2026	18/02/2027	0,00%	0,00%		FUTURA
UE-208	Adecuación de la malla vial existente y la reconfiguración del .separador entre calzadas incluyendo espacio público. Las vías a reconfigurar serán las calzadas mixtas y/o carril de servicio. Todos los trabajos se desarrollan de acuerdo al AT 4. Sección de la Absc 22+560 a 22+980	27/06/2026	28/08/2026	0,00%	0,00%		FUTURA
UE-209	Adecuación de la malla vial existente y la reconfiguración del separador entre calzadas incluyendo espacio público. Las vías a reconfigurar serán las calzadas mixtas y/o carril de servicio. Todos los trabajos se desarrollan de acuerdo al AT 4. Sección de la Absc 22+350 a 22+560	27/05/2026	26/06/2026	0,00%	0,00%		FUTURA
UE-210	Adecuación de la malla vial existente y la reconfiguración del separador entre calzadas incluyendo espacio público. Las vías a reconfigurar serán las calzadas mixtas y/o carril de servicio. Todos los trabajos se desarrollan de acuerdo al AT 4. Sección de la Absc 22+040 a 22+ 3 50	17/01/2026	28/02/2026	0,00%	0,00%		FUTURA
UE-211	Adecuación de la malla vial existente y la reconfiguración del separador entre calzadas incluyendo espacio público. Las vías a reconfigurar serán las calzadas mixtas y/o carril de servicio. Todos los trabajos se desarrollan de acuerdo al AT 4. Sección de la Absc 21 +840 a 22+040	23/12/2025	16/01/2026	0,00%	0,00%		FUTURA
UE-212	Adecuación de la malla vial existente y la reconfiguración del separador entre calzadas incluyendo espacio público. Las vías a reconfigurar serán las calzadas mixtas y/o carril	23/01/2027	23/02/2027	0,00%	0,00%		FUTURA

	INFORME MENSUAL DE INTERVENTORÍA				
	CONTRATO No. 148 DE 2020 INTERVENTORÍA INTEGRAL, TÉCNICA, ECONÓMICA, FINANCIERA, CONTABLE, JURÍDICA, ADMINISTRATIVA, OPERATIVA, PREDIAL, AMBIENTAL, SOCIAL Y DE SEGURIDAD SALUD EN EL TRABAJO PARA LA VIGENCIA DEL CONTRATO DE CONCESIÓN No. 163 DE 2019.				
	Código del Formato CSPLMB-FT-LFG-006	Vigencia del Formato 01/09/2024	Versión: V03	Pág. 56 de 125	

N°	DESCRIPCIÓN	FECHA INICIO PLANEADA	FECHA FIN PLANEADA	% PLANEADO (P)	% EJECUTADO (E)	E/P	ESTADO
	de servicio. Todos los trabajos se desarrollan de acuerdo al AT 4. Sección de la Absc 21 +555 a 21 +840						
UE-213	Adecuación de la malla vial existente y la reconfiguración del separador entre calzadas incluyendo espacio público. Las vías a reconfigurar serán las calzadas mixtas y/o carril de servicio. Todos los trabajos se desarrollan de acuerdo al AT 4. Sección de la Absc 21 +215 a 21 +555	14/12/2026	22/01/2027	0,00%	0,00%		FUTURA
UE-214	Adecuación de la malla vial existente y la reconfiguración del separador entre calzadas incluyendo espacio público. Las vías a reconfigurar serán las calzadas mixtas y/o carril de servicio. Todos los trabajos se desarrollan de acuerdo al AT 4. Sección de la Absc 20+800 a 21+215	29/09/2026	14/11/2026	0,00%	0,00%		FUTURA
UE-215	Adecuación de la malla vial existente y la reconfiguración del separador entre calzadas incluyendo espacio público. Las vías a reconfigurar serán las calzadas mixtas y/o carril de servicio. Todos los trabajos se desarrollan de acuerdo al AT 4. Sección de la Absc 20+340 a 20+800	20/02/2026	14/04/2026	0,00%	0,00%		FUTURA
UE-216	Adecuación de la malla vial existente y la reconfiguración del separador entre calzadas incluyendo espacio público. Las vías a reconfigurar serán las calzadas mixtas y/o carril de servicio. Todos los trabajos se desarrollan de acuerdo al AT 4. Sección de la Absc 19+920 a 20+ 340	5/01/2026	19/02/2026	0,00%	0,00%		FUTURA
UE-217	Adecuación de la malla vial existente y la reconfiguración del separador entre calzadas incluyendo espacio público. Las vías a reconfigurar serán las calzadas mixtas y/o carril de servicio. Todos los trabajos se desarrollan de acuerdo al AT 4. Sección de la Absc 19+630 a 19+920	20/11/2026	26/12/2026	0,00%	0,00%		FUTURA
UE-218	Adecuación de la malla vial existente y la reconfiguración del separador entre calzadas incluyendo espacio público. Las vías a reconfigurar serán las calzadas mixtas y/o carril de servicio. Todos los trabajos se desarrollan de acuerdo al AT 4. Sección de la Absc 19+410 a 19+630	1/04/2027	27/04/2027	0,00%	0,00%		FUTURA
UE-219	Adecuación de la malla vial existente y la reconfiguración del separador entre calzadas incluyendo espacio público. Las vías a reconfigurar serán las calzadas mixtas y/o carril de servicio. Todos los trabajos se desarrollan de acuerdo al AT 4. Sección de la Absc 19+ 110 a 19+410	19/01/2027	23/02/2027	0,00%	0,00%		FUTURA
UE-220	Adecuación de la malla vial existente y la reconfiguración del separador entre calzadas incluyendo espacio público. Las vías a reconfigurar serán las calzadas mixtas y/o carril de servicio. Todos los trabajos se desarrollan	10/06/2027	15/07/2027	0,00%	0,00%		FUTURA

	INFORME MENSUAL DE INTERVENTORÍA				
	CONTRATO No. 148 DE 2020 INTERVENTORÍA INTEGRAL, TÉCNICA, ECONÓMICA, FINANCIERA, CONTABLE, JURÍDICA, ADMINISTRATIVA, OPERATIVA, PREDIAL, AMBIENTAL, SOCIAL Y DE SEGURIDAD SALUD EN EL TRABAJO PARA LA VIGENCIA DEL CONTRATO DE CONCESIÓN No. 163 DE 2019.				
	Código del Formato CSPMB-FT-LFG-006	Vigencia del Formato 01/09/2024	Versión: V03	Pág. 57 de 125	

N°	DESCRIPCIÓN	FECHA INICIO PLANEADA	FECHA FIN PLANEADA	% PLANEADO (P)	% EJECUTADO (E)	E/P	ESTADO
	de acuerdo al AT 4. Sección de la Absc 8+820 a 19+ 11 O						
UE-221	Adecuación de la malla vial existente y la reconfiguración del separador entre calzadas incluyendo espacio público. Las vías a reconfigurar serán las calzadas mixtas y/o carril de servicio. Todos los trabajos se desarrollan de acuerdo al AT 4. Sección de la Absc 18+ 190 a 8+820	17/03/2027	9/06/2027	0,00%	0,00%		FUTURA
UE-222	Adecuación de la malla vial existente y la reconfiguración del separador entre calzadas incluyendo espacio público. Las vías a reconfigurar serán las calzadas mixtas y/o carril de servicio. Todos los trabajos se desarrollan de acuerdo al AT 4. Sección de la Absc 7+940 a 18+ 190	15/02/2027	16/03/2027	0,00%	0,00%		FUTURA
UE-223	Adecuación de la malla vial existente y la reconfiguración del separador entre calzadas incluyendo espacio público. Las vías a reconfigurar serán las calzadas mixtas y/o carril de servicio. Todos los trabajos se desarrollan de acuerdo al AT 4. Sección de la Absc 17+570 a 7+940	12/01/2027	13/02/2027	0,00%	0,00%		FUTURA
UE-224	Adecuación de la malla vial existente y la reconfiguración del separador entre calzadas incluyendo espacio público. Las vías a reconfigurar serán las calzadas mixtas y/o carril de servicio. Todos los trabajos se desarrollan de acuerdo al AT 4. Sección de la Absc 17+ 330 a 7+570	15/02/2027	15/03/2027	0,00%	0,00%		FUTURA
UE-225	Adecuación de la malla vial existente y la reconfiguración del separador entre calzadas incluyendo espacio público. Las vías a reconfigurar serán las calzadas mixtas y/o carril de servicio. Todos los trabajos se desarrollan de acuerdo al AT 4. Sección de la Absc 7+095 a 17+330	24/12/2026	25/01/2027	0,00%	0,00%		FUTURA
UE-226	Adecuación de la malla vial existente y la reconfiguración del separador entre calzadas incluyendo espacio público. Las vías a reconfigurar serán las calzadas mixtas y/o carril de servicio. Todos los trabajos se desarrollan de acuerdo al AT 4. Sección de la Absc 16+6 O a 7+095	6/06/2026	14/07/2026	0,00%	0,00%		FUTURA
UE-227	Adecuación de la malla vial existente y la reconfiguración del separador entre calzadas incluyendo espacio público. Las vías a reconfigurar serán las calzadas mixtas y/o carril de servicio. Todos los trabajos se desarrollan de acuerdo al AT 4. Sección de la Absc 16+41 O a 16+6 O	15/07/2026	10/08/2026	0,00%	0,00%		FUTURA
UE-228	Adecuación de la malla vial existente y la reconfiguración del separador entre calzadas incluyendo espacio público. Las vías a reconfigurar serán las calzadas mixtas y/o carril de servicio. Todos los trabajos se desarrollan de acuerdo al AT 4. Sección de la Absc 6+060 a 16+41 O	27/04/2027	27/05/2027	0,00%	0,00%		FUTURA

	INFORME MENSUAL DE INTERVENTORÍA				
	CONTRATO No. 148 DE 2020 INTERVENTORÍA INTEGRAL, TÉCNICA, ECONÓMICA, FINANCIERA, CONTABLE, JURÍDICA, ADMINISTRATIVA, OPERATIVA, PREDIAL, AMBIENTAL, SOCIAL Y DE SEGURIDAD SALUD EN EL TRABAJO PARA LA VIGENCIA DEL CONTRATO DE CONCESIÓN No. 163 DE 2019.				
	Código del Formato CSPLMB-FT-LFG-006	Vigencia del Formato 01/09/2024	Versión: V03	Pág. 58 de 125	

N°	DESCRIPCIÓN	FECHA INICIO PLANEADA	FECHA FIN PLANEADA	% PLANEADO (P)	% EJECUTADO (E)	E/P	ESTADO
UE-229	Adecuación de la malla vial existente y la reconfiguración del separador entre calzadas incluyendo espacio público. Las vías a reconfigurar serán las calzadas mixtas y/o carril de servicio. Todos los trabajos se desarrollan de acuerdo al AT 4. Sección de la Absc 5+700 a 6+060	18/06/2026	24/07/2026	0,00%	0,00%		FUTURA
UE-230	Adecuación de la malla vial existente y la reconfiguración del separador entre calzadas incluyendo espacio público. Las vías a reconfigurar serán las calzadas mixtas y/o carril de servicio. Todos los trabajos se desarrollan de acuerdo al AT 4. Sección de la Absc 15+505 a 5+700	21/05/2026	26/06/2026	0,00%	0,00%		FUTURA
UE-231	Adecuación de la malla vial existente y la reconfiguración del separador entre calzadas incluyendo espacio público. Las vías a reconfigurar serán las calzadas mixtas y/o carril de servicio. Todos los trabajos se desarrollan de acuerdo al AT 4. Sección de la Absc 15+ 280 a 15+505	21/05/2026	26/06/2026	0,00%	0,00%		FUTURA
UE-232	Adecuación de la malla vial existente y la reconfiguración del separador entre calzadas incluyendo espacio público. Las vías a reconfigurar serán las calzadas mixtas y/o carril de servicio. Todos los trabajos se desarrollan de acuerdo al AT 4. Sección de la Absc 15+015 a 15+280	18/12/2026	5/02/2027	0,00%	0,00%		FUTURA
UE-233	Obras de mejoramiento de espacio público. Todos los trabajos se desarrollan de acuerdo al AT 4, a lo largo de la sección lineal mostrada en el Anexo 2 del A T 4. - Sección de la Absc 23+ 3 80 a 23+864	2/10/2026	21/08/2027	0,00%	0,00%		FUTURA
UE-234	Obras de mejoramiento de espacio público. Todos los trabajos se desarrollan de acuerdo al AT 4, a lo largo de la sección lineal mostrada en el Anexo 2 del AT 4. - Sección de la Absc 22+980 a 23+380	16/07/2026	19/05/2027	0,00%	0,00%		FUTURA
UE-235	Obras de mejoramiento de espacio público. Todos los trabajos se desarrollan de acuerdo al AT 4, a lo largo de la sección lineal mostrada en el Anexo 2 del AT 4. - Sección de la Absc 22+560 a 22+980	13/03/2025	11/11/2026	0,00%	0,00%		FUTURA
UE-236	Obras de mejoramiento de espacio público. Todos los trabajos se desarrollan de acuerdo al AT 4, a lo largo de la sección lineal mostrada en el Anexo 2 del AT 4. - Sección de la Absc 22+350 a 22+560	9/01/2026	11/09/2026	0,00%	0,00%		FUTURA
UE-237	Obras de mejoramiento de espacio público. Todos los trabajos se desarrollan de acuerdo al AT 4, a lo largo de la sección lineal mostrada en el Anexo 2 del AT 4. - Sección de la Absc 22+040 a 22+350	30/12/2024	16/05/2026	10,00%	0,63%	0,06	EJECUCIÓN
UE-238	Obras de mejoramiento de espacio público. Todos los trabajos se desarrollan de acuerdo al AT 4, a lo largo de la sección lineal mostrada en el Anexo 2 del A T 4. - Sección de la Absc 21 +840 a 22+040	29/07/2025	31/03/2026	0,00%	0,00%		FUTURA

	INFORME MENSUAL DE INTERVENTORÍA				
	CONTRATO No. 148 DE 2020 INTERVENTORÍA INTEGRAL, TÉCNICA, ECONÓMICA, FINANCIERA, CONTABLE, JURÍDICA, ADMINISTRATIVA, OPERATIVA, PREDIAL, AMBIENTAL, SOCIAL Y DE SEGURIDAD SALUD EN EL TRABAJO PARA LA VIGENCIA DEL CONTRATO DE CONCESIÓN No. 163 DE 2019.				
	Código del Formato CSPLMB-FT-LFG-006	Vigencia del Formato 01/09/2024	Versión: V03	Pág. 59 de 125	

N°	DESCRIPCIÓN	FECHA INICIO PLANEADA	FECHA FIN PLANEADA	% PLANEADO (P)	% EJECUTADO (E)	E/P	ESTADO
UE-239	Obras de mejoramiento de espacio público. Todos los trabajos se desarrollan de acuerdo al AT 4, a lo largo de la sección lineal mostrada en el Anexo 2 del AT 4. - Sección de la Absc 21 +555 a 21 +840	28/03/2025	28/04/2027	0,00%	0,00%		FUTURA
UE-240	Obras de mejoramiento de espacio público. Todos los trabajos se desarrollan de acuerdo al AT 4, a lo largo de la sección lineal mostrada en el Anexo 2 del AT 4. - Sección de la Absc 21+215 a 21+555	18/07/2026	31/03/2027	0,00%	0,00%		FUTURA
UE-241	Obras de mejoramiento de espacio público. Todos los trabajos se desarrollan de acuerdo al AT 4, a lo largo de la sección lineal mostrada en el Anexo 2 del AT 4. - Sección de la Absc 20+800 a 21 +215	9/05/2026	16/02/2027	0,00%	0,00%		FUTURA
UE-242	Obras de mejoramiento de espacio público. Todos los trabajos se desarrollan de acuerdo al AT 4, a lo largo de la sección lineal mostrada en el Anexo 2 del AT 4. - Sección de la Absc 20+340 a 20+800	23/12/2024	28/07/2026	10,00%	2,02%	0,20	EJECUCIÓN
UE-243	Obras de mejoramiento de espacio público. Todos los trabajos se desarrollan de acuerdo al AT 4, a lo largo de la sección lineal mostrada en el Anexo 2 del AT 4. - Sección de la Absc 19+920 a 20+340	24/09/2025	25/05/2026	0,00%	0,00%		FUTURA
UE-244	Obras de mejoramiento de espacio público. Todos los trabajos se desarrollan de acuerdo al AT 4, a lo largo de la sección lineal mostrada en el Anexo 2 del AT 4. - Sección de la Absc 19+630 a 19+920	21/10/2026	9/09/2027	0,00%	0,00%		FUTURA
UE-245	Obras de mejoramiento de espacio público. Todos los trabajos se desarrollan de acuerdo al AT 4, a lo largo de la sección lineal mostrada en el Anexo 2 del AT 4. - Sección de la Absc 19+410 a 19+630	21/10/2026	17/06/2027	0,00%	0,00%		FUTURA
UE-246	Obras de mejoramiento de espacio público. Todos los trabajos se desarrollan de acuerdo al AT 4, a lo largo de la sección lineal mostrada en el Anexo 2 del AT 4. - Sección de la Absc 19+110 a 19+410	24/08/2026	3/05/2027	0,00%	0,00%		FUTURA
UE-247	Obras de mejoramiento de espacio público. Todos los trabajos se desarrollan de acuerdo al AT 4, a lo largo de la sección lineal mostrada en el Anexo 2 del AT 4. - Sección de la Absc 18+820 a 19+110	24/06/2026	9/09/2027	0,00%	0,00%		FUTURA
UE-248	Obras de mejoramiento de espacio público. Todos los trabajos se desarrollan de acuerdo al AT 4, a lo largo de la sección lineal mostrada en el Anexo 2 del AT 4. - Sección de la Absc 18+190 a 18+820	3/02/2026	3/09/2027	0,00%	0,00%		FUTURA
UE-249	Obras de mejoramiento de espacio público. Todos los trabajos se desarrollan de acuerdo al AT 4, a lo largo de la sección lineal mostrada en el Anexo 2 del AT 4. - Sección de la Absc 17+940 a 18+190	21/10/2024	14/05/2027	10,00%	9,50%	0,95	EJECUCIÓN
UE-250	Obras de mejoramiento de espacio público. Todos los trabajos se desarrollan de acuerdo al AT 4, a lo largo de la sección lineal mostrada	15/08/2026	7/05/2027	0,00%	0,00%		FUTURA

	INFORME MENSUAL DE INTERVENTORÍA			
	CONTRATO No. 148 DE 2020 INTERVENTORÍA INTEGRAL, TÉCNICA, ECONÓMICA, FINANCIERA, CONTABLE, JURÍDICA, ADMINISTRATIVA, OPERATIVA, PREDIAL, AMBIENTAL, SOCIAL Y DE SEGURIDAD SALUD EN EL TRABAJO PARA LA VIGENCIA DEL CONTRATO DE CONCESIÓN No. 163 DE 2019.			
Código del Formato CSPLMB-FT-LFG-006	Vigencia del Formato 01/09/2024	Versión: V03	Pág. 60 de 125	

N°	DESCRIPCIÓN	FECHA INICIO PLANEADA	FECHA FIN PLANEADA	% PLANEADO (P)	% EJECUTADO (E)	E/P	ESTADO
	en el Anexo 2 del AT 4. - Sección de la Absc l 7+570 a 17+940						
UE-251	Obras de mejoramiento de espacio público. Todos los trabajos se desarrollan de acuerdo al AT 4, a lo largo de la sección lineal mostrada en el Anexo 2 del AT 4. - Sección de la Absc l 7+330 a l 7+570	19/09/2026	11/05/2027	0,00%	0,00%		FUTURA
UE-252	Obras de mejoramiento de espacio público. Todos los trabajos se desarrollan de acuerdo al AT 4, a lo largo de la sección lineal mostrada en el Anexo 2 del A T 4. - Sección de la Absc 17+095 a 17+ 330	30/07/2026	16/03/2027	0,00%	0,00%		FUTURA
UE-253	Obras de mejoramiento de espacio público. Todos los trabajos se desarrollan de acuerdo al AT 4, a lo largo de la sección lineal mostrada en el Anexo 2 del AT 4. - Sección de la Absc 16+61 O a l 7+095	6/06/2026	14/10/2026	0,00%	0,00%		FUTURA
UE-254	Obras de mejoramiento de espacio público. Todos los trabajos se desarrollan de acuerdo al A T 4, a lo largo de la sección lineal mostrada en el Anexo 2 del AT 4. - Sección de la Absc 16+410 a 16+610	7/01/2026	23/09/2026	0,00%	0,00%		FUTURA
UE-255	Obras de mejoramiento de espacio público. Todos los trabajos se desarrollan de acuerdo al AT 4, a lo largo de la sección lineal mostrada en el Anexo 2 del A T 4. - Sección de la Absc l 6+060 a 16+41 O	18/07/2026	9/10/2026	0,00%	0,00%		FUTURA
UE-256	Obras de mejoramiento de espacio público. Todos los trabajos se desarrollan de acuerdo al A T 4, a lo largo de la sección lineal mostrada en el Anexo 2 del AT 4. - Sección de la Absc 15+ 700 a l 6+060	16/05/2026	9/10/2026	0,00%	0,00%		FUTURA
UE-257	Obras de mejoramiento de espacio público. Todos los trabajos se desarrollan de acuerdo al AT 4, a lo largo de la sección lineal mostrada en el Anexo 2 del AT 4. - Sección de la Absc 15+505 a 15+700	27/02/2026	19/08/2026	0,00%	0,00%		FUTURA
UE-258	Obras de mejoramiento de espacio público. Todos los trabajos se desarrollan de acuerdo al AT 4, a lo largo de la sección lineal mostrada en el Anexo 2 del AT 4. - Sección de la Absc 15+280 a 15+505	23/12/2025	27/08/2026	0,00%	0,00%		FUTURA
UE-259	Obras de mejoramiento de espacio público. Todos los trabajos se desarrollan de acuerdo al A T 4, a lo largo de la sección lineal mostrada en el Anexo 2 del AT 4. - Sección de la Absc 15+015 a 15+280	11/07/2026	9/10/2026	0,00%	0,00%		FUTURA
UE-260	Obras de mejoramiento de espacio público. Todos los trabajos se desarrollan de acuerdo al AT 4, a lo largo de la sección lineal mostrada en el Anexo 2 del A T 4. - Sección de la Absc l 4+620 a 15+015	2/05/2026	19/10/2026	0,00%	0,00%		FUTURA
UE-261	Obras de mejoramiento de espacio público. Todos los trabajos se desarrollan de acuerdo al A T 4, a lo largo de la sección lineal mostrada en el Anexo 2 del AT 4. - Sección de la Absc l 3+990 a 14+620	20/01/2026	28/11/2026	0,00%	0,00%		FUTURA

	INFORME MENSUAL DE INTERVENTORÍA				
	CONTRATO No. 148 DE 2020 INTERVENTORÍA INTEGRAL, TÉCNICA, ECONÓMICA, FINANCIERA, CONTABLE, JURÍDICA, ADMINISTRATIVA, OPERATIVA, PREDIAL, AMBIENTAL, SOCIAL Y DE SEGURIDAD SALUD EN EL TRABAJO PARA LA VIGENCIA DEL CONTRATO DE CONCESIÓN No. 163 DE 2019.				
	Código del Formato CSPLMB-FT-LFG-006	Vigencia del Formato 01/09/2024	Versión: V03	Pág. 61 de 125	

N°	DESCRIPCIÓN	FECHA INICIO PLANEADA	FECHA FIN PLANEADA	% PLANEADO (P)	% EJECUTADO (E)	E/P	ESTADO
UE-262	Obras de mejoramiento de espacio público. Todos los trabajos se desarrollan de acuerdo al AT 4, a lo largo de la sección lineal mostrada en el Anexo 2 del A T 4. - Sección de la Absc 13+600 a 13+990	3/09/2025	11/05/2026	0,00%	0,00%		FUTURA
UE-263	Obras de mejoramiento de espacio público. Todos los trabajos se desarrollan de acuerdo al AT 4, a lo largo de la sección lineal mostrada en el Anexo 2 del AT 4. - Sección de la Absc l 3+250 a 13+600	8/07/2025	2/03/2026	0,00%	0,00%		FUTURA
UE-264	Obras de mejoramiento de espacio público. Todos los trabajos se desarrollan de acuerdo al AT 4, a lo largo de la sección lineal mostrada en el Anexo 2 del AT 4. - Sección de la Absc 12+745 a 13+250	15/04/2025	28/01/2026	0,00%	0,00%		FUTURA
UE-265	Obras de mejoramiento de espacio público. Todos los trabajos se desarrollan de acuerdo al AT 4, a lo largo de la sección lineal mostrada en el Anexo 2 del AT 4. - Sección de la Absc 12+230 a 12+745	29/09/2026	20/08/2027	0,00%	0,00%		FUTURA
UE-266	Obras de mejoramiento de espacio público. Todos los trabajos se desarrollan de acuerdo al AT 4, a lo largo de la sección lineal mostrada en el Anexo 2 del AT 4. - Sección de la Absc 11 +880 a l 2+230	18/03/2025	14/02/2026	0,00%	0,00%		FUTURA
UE-267	Obras de mejoramiento de espacio público. Todos los trabajos se desarrollan de acuerdo al AT 4, a lo largo de la sección lineal mostrada en el Anexo 2 del A T 4. - Sección de la Absc 1 1 +440 a 11 +880	18/06/2025	27/04/2026	0,00%	0,00%		FUTURA
UE-268	Obras de mejoramiento de espacio público. Todos los trabajos se desarrollan de acuerdo al AT 4, a lo largo de la sección lineal mostrada en el Anexo 2 del A T 4. - Sección de la Absc 10+820 a 11 +440	20/11/2025	14/01/2027	0,00%	0,00%		FUTURA
UE-269	Obras de mejoramiento de espacio público. Todos los trabajos se desarrollan de acuerdo al AT 4, a lo largo de la sección lineal mostrada en el Anexo 2 del A T 4. - Sección de la Absc 10+560 a 10+820	5/01/2026	10/02/2027	0,00%	0,00%		FUTURA
UE-270	Obras de mejoramiento de espacio público. Todos los trabajos se desarrollan de acuerdo al AT 4, a lo largo de la sección lineal mostrada en el Anexo 2 del A T 4. - Sección de la Absc 10+035 a 10+560	2/05/2026	21/05/2027	0,00%	0,00%		FUTURA
UE-271	Obras de mejoramiento de espacio público. Todos los trabajos se desarrollan de acuerdo al AT 4, a lo largo de la sección lineal mostrada en el Anexo 2 del AT 4. - Sección de la Absc 9+830 a 10+035	24/06/2026	4/02/2027	0,00%	0,00%		FUTURA
UE-272	Obras de mejoramiento de espacio público. Todos los trabajos se desarrollan de acuerdo al AT .4, a lo largo de la sección lineal mostrada en el Anexo 2 del A T 4. - Sección de la Absc 9+430 a 9+830	5/03/2026	4/06/2027	0,00%	0,00%		FUTURA
UE-273	Obras de mejoramiento de espacio público. Todos los trabajos se desarrollan de acuerdo al AT 4, a lo largo de la sección lineal mostrada	21/10/2026	14/09/2027	0,00%	0,00%		FUTURA

	INFORME MENSUAL DE INTERVENTORÍA			
	CONTRATO No. 148 DE 2020 INTERVENTORÍA INTEGRAL, TÉCNICA, ECONÓMICA, FINANCIERA, CONTABLE, JURÍDICA, ADMINISTRATIVA, OPERATIVA, PREDIAL, AMBIENTAL, SOCIAL Y DE SEGURIDAD SALUD EN EL TRABAJO PARA LA VIGENCIA DEL CONTRATO DE CONCESIÓN No. 163 DE 2019.			
Código del Formato CSPLMB-FT-LFG-006	Vigencia del Formato 01/09/2024	Versión: V03	Pág. 62 de 125	

N°	DESCRIPCIÓN	FECHA INICIO PLANEADA	FECHA FIN PLANEADA	% PLANEADO (P)	% EJECUTADO (E)	E/P	ESTADO
	en el Anexo 2 del A T 4. - Sección de la Absc 8+820 a 9+430						
UE-274	Obras de mejoramiento de espacio público. Todos los trabajos se desarrollan de acuerdo al A T 4, a lo largo de la sección lineal mostrada en el Anexo 2 del A T 4. - Sección de la Absc 8+4 70 a 8+820	2/07/2026	7/04/2027	0,00%	0,00%		FUTURA
UE-275	Obras de mejoramiento de espacio público. Todos los trabajos se desarrollan de acuerdo al A T 4, a lo largo de la sección lineal mostrada en el Anexo 2 del A T 4. - Sección de la Absc 8+025 a 8+470	6/04/2026	16/02/2027	0,00%	0,00%		FUTURA
UE-276	Obras de mejoramiento de espacio público. Todos los trabajos se desarrollan de acuerdo al A T 4, a lo largo de la sección lineal mostrada en el Anexo 21 del A T 4. - Sección de la Absc 7+800 a 8+025	11/09/2025	12/02/2027	0,00%	0,00%		FUTURA
UE-277	Obras de mejoramiento de espacio público. Todos los trabajos se desarrollan de acuerdo al A T 4, a lo largo de la sección lineal mostrada en el Anexo 2 del A T 4. - Sección de la Absc 7+215 a 7+800	11/11/2025	29/08/2026	0,00%	0,00%		FUTURA
UE-278	Obras de mejoramiento de espacio público. Todos los trabajos se desarrollan de acuerdo al A T 4, a lo largo de la sección lineal mostrada en el Anexo 2 del A T 4. - Sección de la Absc 6+760 a 7+215	21/06/2025	26/02/2026	0,00%	0,00%		FUTURA
UE-279	Obras de mejoramiento de espacio público. Todos los trabajos se desarrollan de acuerdo al A T 4, a lo largo de la sección lineal mostrada en el Anexo 2 del A T 4. - Sección de la Absc 6+545 a 6+760	22/05/2025	8/11/2025	0,00%	0,00%		FUTURA
UE-280	Obras de mejoramiento de espacio público. Todos los trabajos se desarrollan de acuerdo al A T 4, a lo largo de la sección lineal mostrada en el Anexo 2 del A T 4. - Sección de la Absc 6+ 170 a 6+545	8/03/2025	30/09/2025	0,00%	0,00%		FUTURA
UE-281	Obras de mejoramiento de espacio público. Todos los trabajos se desarrollan de acuerdo al A T 4, a lo largo de la sección lineal mostrada en el Anexo 2 del A T 4. - Sección de la Absc 5+760 a 6+ 170	18/12/2024	26/07/2025	10,00%	3,48%	0,35	EJECUCIÓN
UE-282	Obras de mejoramiento de espacio público. Todos los trabajos se desarrollan de acuerdo al A T 4, a lo largo de la sección lineal mostrada en el Anexo 2 del A T 4. - Sección de la Absc 5+405 a 5+760	31/07/2025	26/02/2026	0,00%	0,00%		FUTURA
UE-283	Obras de mejoramiento de espacio público. Todos los trabajos se desarrollan de acuerdo al A T 4, a lo largo de la sección lineal mostrada en el Anexo 2 del A T 4. - Sección de la Absc 5+ 11 O a 5+405	31/05/2025	22/11/2025	0,00%	0,00%		FUTURA
UE-284	Obras de mejoramiento de espacio público. Todos los trabajos se desarrollan de acuerdo al A T 4, a lo largo de la sección lineal mostrada en el Anexo 2 del A T 4. - Sección de la Absc 4+740 a 5+110	11/03/2025	9/10/2025	0,00%	0,00%		FUTURA

	INFORME MENSUAL DE INTERVENTORÍA				
	CONTRATO No. 148 DE 2020 INTERVENTORÍA INTEGRAL, TÉCNICA, ECONÓMICA, FINANCIERA, CONTABLE, JURÍDICA, ADMINISTRATIVA, OPERATIVA, PREDIAL, AMBIENTAL, SOCIAL Y DE SEGURIDAD SALUD EN EL TRABAJO PARA LA VIGENCIA DEL CONTRATO DE CONCESIÓN No. 163 DE 2019.				
	Código del Formato CSPLMB-FT-LFG-006	Vigencia del Formato 01/09/2024	Versión: V03	Pág. 63 de 125	

N°	DESCRIPCIÓN	FECHA INICIO PLANEADA	FECHA FIN PLANEADA	% PLANEADO (P)	% EJECUTADO (E)	E/P	ESTADO
UE-285	Obras de mejoramiento de espacio público. Todos los trabajos se desarrollan de acuerdo al AT 4, a lo largo de la sección lineal mostrada en el Anexo 2 del AT 4. - Sección de la Absc 4+480 a 4+740	15/03/2025	26/11/2025	0,00%	0,00%		FUTURA
UE-286	Obras de mejoramiento de espacio público. Todos los trabajos se desarrollan de acuerdo al AT 4, a lo largo de la sección lineal mostrada en el Anexo 2 del AT 4. - Sección de la Absc 4+050 a 4+480	15/03/2025	26/11/2025	0,00%	0,00%		FUTURA
UE-287	Obras de mejoramiento de espacio público. Todos los trabajos se desarrollan de acuerdo al AT 4, a lo largo de la sección lineal mostrada en el Anexo 2 del AT 4. - Sección de la Absc 3+760 a 4+050	16/07/2025	26/06/2026	0,00%	0,00%		FUTURA
UE-288	Obras de mejoramiento de espacio público. Todos los trabajos se desarrollan de acuerdo al AT 4, a lo largo de la sección lineal mostrada en el Anexo 2 del AT 4. - Sección de la Absc 3+440 a 3+760	22/07/2025	20/08/2026	0,00%	0,00%		FUTURA
UE-289	Obras de mejoramiento de espacio público. Todos los trabajos se desarrollan de acuerdo al AT 4, a lo largo de la sección lineal mostrada en el Anexo 2 del AT 4. - Sección de la Absc 3+040 a 3+440	3/05/2025	13/07/2026	0,00%	0,00%		FUTURA
UE-290	Obras de mejoramiento de espacio público. Todos los trabajos se desarrollan de acuerdo al AT 4, a lo largo de la sección lineal mostrada en el Anexo 2 del AT 4. - Sección de la Absc 2+790 a 3+040	18/02/2025	27/12/2025	1,78%	0,00%		NO INICIADA
UE-291	Obras de mejoramiento de espacio público. Todos los trabajos se desarrollan de acuerdo al AT 4, a lo largo de la sección lineal mostrada en el Anexo 2 del AT 4. - Sección de la Absc 2+480 a 2+790	6/12/2024	13/08/2025	10,45%	2,88%	0,28	EJECUCIÓN
UE-292	Obras de mejoramiento de espacio público. Todos los trabajos se desarrollan de acuerdo al AT 4, a lo largo de la sección lineal mostrada en el Anexo 2 del AT 4. - Sección de la Absc 2+050 a 2+480	22/03/2025	17/01/2026	0,00%	0,00%		FUTURA
UE-293	Obras de mejoramiento de espacio público. Todos los trabajos se desarrollan de acuerdo al AT 4, a lo largo de la sección lineal mostrada en el Anexo 2 del AT 4. - Sección de la Absc 1+600 a 2+050	31/01/2025	10/11/2026	2,50%	0,00%		NO INICIADA
UE-294	Obras de mejoramiento de espacio público. Todos los trabajos se desarrollan de acuerdo al AT 4, a lo largo de la sección lineal mostrada en el Anexo 2 del AT 4. - Sección de la Absc 1+340 a 1+600	26/10/2024	11/07/2025	47,66%	22,51%	0,47	EJECUCIÓN
UE-295	Obras de mejoramiento de espacio público. Todos los trabajos se desarrollan de acuerdo al AT 4, a lo largo de la sección lineal mostrada en el Anexo 2 del AT 4. - Sección de la Absc 1+030 a 1+340	4/11/2025	28/08/2026	0,00%	0,00%		FUTURA
UE-296	Obras de mejoramiento de espacio público. Todos los trabajos se desarrollan de acuerdo al AT 4, a lo largo de la sección lineal mostrada	18/09/2025	16/06/2026	0,00%	0,00%		FUTURA

	INFORME MENSUAL DE INTERVENTORÍA				
	CONTRATO No. 148 DE 2020 INTERVENTORÍA INTEGRAL, TÉCNICA, ECONÓMICA, FINANCIERA, CONTABLE, JURÍDICA, ADMINISTRATIVA, OPERATIVA, PREDIAL, AMBIENTAL, SOCIAL Y DE SEGURIDAD SALUD EN EL TRABAJO PARA LA VIGENCIA DEL CONTRATO DE CONCESIÓN No. 163 DE 2019.				
	Código del Formato CSPLMB-FT-LFG-006	Vigencia del Formato 01/09/2024	Versión: V03	Pág. 64 de 125	

N°	DESCRIPCIÓN	FECHA INICIO PLANEADA	FECHA FIN PLANEADA	% PLANEADO (P)	% EJECUTADO (E)	E/P	ESTADO
	en el Anexo 2 del AT 4. - Sección de la Absc 0+650 a 1 +030						
UE-297	Obras de mejoramiento de espacio público. Todos los trabajos se desarrollan de acuerdo al AT 4, a lo largo de la sección lineal mostrada en el Anexo 2 del AT 4. - Sección de la Absc 0+300 a 0+650	6/08/2025	28/04/2026	0,00%	0,00%		FUTURA
UE-298	Obras de mejoramiento de espacio público. Todos los trabajos se desarrollan de acuerdo al AT 4, a lo largo de la sección lineal mostrada en el Anexo 2 del AT 4. - Sección de la Absc 0+000 a 0+ 300	13/05/2025	17/02/2026	0,00%	0,00%		FUTURA
UE-299	Adecuación de la malla vial existente - Estructuras intersecciones viales - Estación 7 - Puente costado norte - Cimentaciones y columnas del puente vehicular y cimentaciones y columnas complementarias de la estructura del viaducto en esta zona. Obras de acuerdo al AT 4 y al AT 5. Para la intersección de la Estación 7 se incluye dentro del alcance la adecuación de la malla vial aledaña, y obras de espacio público. Así mismo, se incluye la demolición del puente existente y la construcción de las cuatro cimentaciones de las pilas del costado occidental del puente norte, las mismas serán excluidas del alcance de la respectiva Unidad de Ejecución de la Sección de la Absc 9+430 a 9+830 de la "Construcción Estructura Del Viaducto - Cimentaciones, Pilas y Capiteles.	18/01/2023	16/02/2026	69,98%	70,07%	1,00	EJECUCIÓN
UE-300	Estructuras intersecciones viales - Estación 7 - Puente costado norte - Tableros y obras complementarias. Obras de acuerdo con AT 4.	26/07/2023	21/05/2024	100,00%	100,00%	1,00	FINALIZADA
UE-301	Adecuación de la malla vial existente - Estructuras intersecciones viales - Estación 7 - Puente costado sur - Cimentaciones y columnas del puente vehicular y cimentaciones y columnas complementarias de la estructura del viaducto en esta zona. Obras de acuerdo con AT 4.	16/08/2024	21/08/2025	74,14%	69,13%	0,93	EJECUCIÓN
UE-302	Estructuras intersecciones viales - Estación 7 - Puente costado sur - Tableros y obras complementarias. Obras de acuerdo con AT 4.	27/11/2024	31/12/2025	10,60%	3,55%	0,33	EJECUCIÓN
UE-303	Adecuación de la malla vial existente - Estructuras intersecciones viales - Calle 13. Obras de acuerdo con AT 4.	9/01/2026	15/04/2027	0,00%	0,00%		FUTURA
UE-304	Adecuación de la malla vial existente - Estructuras intersecciones viales - Calle 72, Obras de acuerdo con AT 4,	17/09/2021	8/10/2024	100,00%	97,29%	0,97	EJECUCIÓN
UE-305	Estaciones Metro - Edificios de acceso - Estación 3 - Edificio de acceso Oriente - Estructura. La construcción de los edificios de acceso de las Estaciones de la PLMB comprende la estructura desde los cimientos hasta la cubierta del edificio de acceso. Entre las actividades se encuentra las demoliciones, excavaciones, rellenos, cimentaciones, sótanos, superestructura, estructura de	11/10/2024	12/05/2026	53,00%	57,86%	1,09	EJECUCIÓN

	INFORME MENSUAL DE INTERVENTORÍA				
	CONTRATO No. 148 DE 2020 INTERVENTORÍA INTEGRAL, TÉCNICA, ECONÓMICA, FINANCIERA, CONTABLE, JURÍDICA, ADMINISTRATIVA, OPERATIVA, PREDIAL, AMBIENTAL, SOCIAL Y DE SEGURIDAD SALUD EN EL TRABAJO PARA LA VIGENCIA DEL CONTRATO DE CONCESIÓN No. 163 DE 2019.				
	Código del Formato CSPLMB-FT-LFG-006	Vigencia del Formato 01/09/2024	Versión: V03	Pág. 65 de 125	

N°	DESCRIPCIÓN	FECHA INICIO PLANEADA	FECHA FIN PLANEADA	% PLANEADO (P)	% EJECUTADO (E)	E/P	ESTADO
	cubierta, entre otras. Así mismo, la obra de urbanismo, espacio público, paisajismo, conexiones y redes de los servicios públicos y comunicaciones, entre otras. Todo de acuerdo con lo establecido en el AT 5						
UE-306	Estaciones Metro - Edificios de acceso - Estación 3 - Edificio de acceso Oriente - Acabados. Comprende las actividades: fachadas, cubierta, particiones, pintura, acabados de paredes y columnas, pisos, acabados techos, carpintería, mobiliario y barandillas para finalizar el edificio de acceso de la estación. De acuerdo con lo establecido en el AT 6.	3/09/2025	21/08/2026	0,00%	0,00%		FUTURA
UE-307	Estaciones Metro - Edificios de acceso - Estación 3 - Edificio de acceso Occidente-Estructura. La construcción de los edificios de acceso de las Estaciones de la PLMB comprende la estructura desde los cimientos hasta la cubierta del edificio de acceso. Entre las actividades se encuentra las demoliciones, excavaciones, rellenos, cimentaciones, sótanos, superestructura, estructura de cubierta, entre otras. Así mismo, la obra de urbanismo, espacio público, paisajismo, conexiones y redes de los servicios públicos y comunicaciones, entre otras. Todo de acuerdo con lo establecido en el AT 5	26/08/2024	19/06/2026	61,54%	56,26%	0,91	EJECUCIÓN
UE-308	Estaciones Metro - Edificios de acceso - Estación 3 - Edificio de acceso Occidente-Acabados. Comprende las actividades: fachadas, cubierta, particiones, pintura, acabados de paredes y columnas, pisos, acabados techos, carpintería, mobiliario y barandillas para finalizar el edificio de acceso de la estación. De acuerdo con lo establecido en el AT 6.	15/10/2025	21/08/2026	0,00%	0,00%		FUTURA
UE-309	Estaciones Metro - Edificios de acceso - Estación 4 - Edificio de acceso Norte - Estructura. La construcción de los edificios de acceso de las Estaciones de la PLMB comprende la estructura desde los cimientos hasta la cubierta del edificio de acceso. Entre las actividades se encuentra las demoliciones, excavaciones, rellenos, cimentaciones, sótanos, superestructura, estructura de cubierta, entre otras. Así mismo, la obra de urbanismo, espacio público, paisajismo, conexiones y redes de los servicios públicos y comunicaciones, entre otras. Todo de acuerdo con lo establecido en el AT 5	8/05/2024	9/12/2025	88,78%	85,76%	0,97	EJECUCIÓN
UE-310	Estaciones Metro - Edificios de acceso - Estación 4 - Edificio de acceso Norte - Acabados. Comprende las actividades: fachadas, cubierta, particiones, pintura, acabados de paredes y columnas, pisos, acabados techos, carpintería, mobiliario y	2/04/2025	16/05/2026	0,00%	0,00%		FUTURA

	INFORME MENSUAL DE INTERVENTORÍA				
	CONTRATO No. 148 DE 2020 INTERVENTORÍA INTEGRAL, TÉCNICA, ECONÓMICA, FINANCIERA, CONTABLE, JURÍDICA, ADMINISTRATIVA, OPERATIVA, PREDIAL, AMBIENTAL, SOCIAL Y DE SEGURIDAD SALUD EN EL TRABAJO PARA LA VIGENCIA DEL CONTRATO DE CONCESIÓN No. 163 DE 2019.				
	Código del Formato CSPLMB-FT-LFG-006	Vigencia del Formato 01/09/2024	Versión: V03	Pág. 66 de 125	

N°	DESCRIPCIÓN	FECHA INICIO PLANEADA	FECHA FIN PLANEADA	% PLANEADO (P)	% EJECUTADO (E)	E/P	ESTADO
	barandillas para finalizar el edificio de acceso de la Estación. De acuerdo con Jo establecido en el AT 6.						
UE-311	Estaciones Metro - Edificios de acceso - Estación 4 - Edificio de acceso Sur- Estructura. La construcción de los edificios de acceso de las Estaciones de la PLMB comprende la estructura desde los cimientos hasta la cubierta del edificio de acceso. Entre las actividades se encuentra las demoliciones, excavaciones, rellenos, cimentaciones, sótanos, superestructura, estructura de cubierta, entre otras. Así mismo, la obra de urbanismo, espacio público, paisajismo, conexiones y redes de los servicios públicos y comunicaciones, entre otras. Todo de acuerdo con Jo establecido en el AT 5	1/06/2024	26/03/2026	71,58%	59,25%	0,83	EJECUCIÓN
UE-312	Estaciones Metro - Edificios de acceso - Estación 4 - Edificio de acceso Sur- Acabados. Comprende las actividades: fachadas, cubierta, particiones, pintura, acabados de paredes y columnas, pisos, acabados techos, carpintería, mobiliario y barandillas para finalizar el edificio de acceso de la estación. De acuerdo con lo establecido en el AT 6.	19/07/2025	28/05/2026	0,00%	0,00%		FUTURA
UE-313	Estaciones Metro - Edificios de acceso - Estación 5 - Edificio de acceso Norte - Estructura. La construcción de los edificios de acceso de las Estaciones de la PLMB comprende la la estructura desde los cimientos hasta la cubierta del edificio de acceso. Entre las actividades se encuentra las demoliciones, excavaciones, rellenos, cimentaciones, sótanos, superestructura, estructura de cubierta, entre otras. Así mismo, la obra de urbanismo, espacio público, paisajismo, conexiones y redes de los servicios públicos y comunicaciones, entre otras. Todo de acuerdo con lo establecido en el AT 5	1/11/2024	27/06/2026	50,78%	50,41%	0,99	EJECUCIÓN
UE-314	Estaciones Metro - Edificios de acceso - Estación 5 - Edificio de acceso Norte - Acabados. Comprende las actividades: fachadas, cubierta, particiones, pintura, acabados de paredes y columnas, pisos, acabados techos, carpintería, mobiliario y barandillas para finalizar el edificio de acceso de la estación. De acuerdo con lo establecido en el AT 6.	17/10/2025	3/10/2026	0,00%	0,00%		FUTURA
UE-315	Estaciones Metro - Edificios de acceso - Estación 5 - Edificio de acceso Sur- Estructura. La construcción de los edificios de acceso de las Estaciones de la PLMB comprende la estructura desde los cimientos hasta la cubierta del edificio de acceso. Entre las actividades se encuentra las demoliciones, excavaciones, rellenos, cimentaciones, sótanos, superestructura, estructura de	2/09/2024	4/08/2026	60,87%	55,37%	0,91	EJECUCIÓN

	INFORME MENSUAL DE INTERVENTORÍA				
	CONTRATO No. 148 DE 2020 INTERVENTORÍA INTEGRAL, TÉCNICA, ECONÓMICA, FINANCIERA, CONTABLE, JURÍDICA, ADMINISTRATIVA, OPERATIVA, PREDIAL, AMBIENTAL, SOCIAL Y DE SEGURIDAD SALUD EN EL TRABAJO PARA LA VIGENCIA DEL CONTRATO DE CONCESIÓN No. 163 DE 2019.				
	Código del Formato CSPLMB-FT-LFG-006	Vigencia del Formato 01/09/2024	Versión: V03	Pág. 67 de 125	

N°	DESCRIPCIÓN	FECHA INICIO PLANEADA	FECHA FIN PLANEADA	% PLANEADO (P)	% EJECUTADO (E)	E/P	ESTADO
	cubierta, entre otras. Así mismo, la obra de urbanismo, espacio público, paisajismo, conexiones y redes de los servicios públicos y comunicaciones, entre otras. Todo de acuerdo con lo establecido en el A T 5						
UE-316	Estaciones Metro - Edificios de acceso - Estación 5 - Edificio de acceso Sur- Acabados. Comprende las actividades: fachadas, cubierta, particiones, pintura, acabados de paredes y columnas, pisos, acabados techos, carpintería, mobiliario y barandillas para finalizar el edificio de acceso de la estación. De acuerdo con lo establecido en el A T 6.	24/11/2025	3/10/2026	0,00%	0,00%		FUTURA
UE-317	Estaciones Metro - Edificios de acceso - Estación 7 - Edificio de acceso Norte - Estructura. La construcción de los edificios de acceso de las Estaciones de la PLMB comprende la estructura desde los cimientos hasta la cubierta del edificio de acceso. Entre las actividades se encuentra las demoliciones, excavaciones, rellenos, cimentaciones, sótanos, superestructura, estructura de cubierta, entre otras. Así mismo, la obra de urbanismo, espacio público, paisajismo, conexiones y redes de los servicios públicos y comunicaciones, entre otras. Todo de acuerdo con lo establecido en el AT 5.	5/10/2024	11/08/2026	58,86%	54,80%	0,93	EJECUCIÓN
UE-318	Estaciones Metro - Edificios de acceso - Estación 7 - Edificio de acceso Norte - Acabados. Comprende las actividades: fachadas, cubierta, particiones, pintura, acabados de paredes y columnas, pisos, acabados techos, carpintería, mobiliario y barandillas para finalizar el edificio de acceso de la estación. De acuerdo con lo establecido en el AT 6.	29/11/2025	9/10/2026	0,00%	0,00%		FUTURA
UE-319	Estaciones Metro - Edificios de acceso - Estación 7 - Edificio de acceso Sur- Estructura. La construcción de los edificios de acceso de las Estaciones de la PLMB comprende la estructura desde los cimientos hasta la cubierta del edificio de acceso. Entre las actividades se encuentra las demoliciones, excavaciones, rellenos, cimentaciones, sótanos, superestructura, estructura de cubierta, entre otras. Así mismo, la obra de urbanismo, espacio público, paisajismo, conexiones y redes de los servicios públicos y comunicaciones, entre otras. Todo de acuerdo con lo establecido en el A T 5	21/10/2024	28/10/2025	66,50%	4,00%	0,06	EJECUCIÓN
UE-320	Estaciones Metro - Edificios de acceso - Estación 7 - Edificio de acceso Sur- Acabados. Comprende las actividades: fachadas, cubierta, particiones, pintura, . acabados de paredes y columnas, pisos, acabados techos, carpintería, mobiliario y barandillas para finalizar el edificio de acceso de la	23/04/2025	4/12/2025	0,00%	0,00%		FUTURA

	INFORME MENSUAL DE INTERVENTORÍA				
	CONTRATO No. 148 DE 2020 INTERVENTORÍA INTEGRAL, TÉCNICA, ECONÓMICA, FINANCIERA, CONTABLE, JURÍDICA, ADMINISTRATIVA, OPERATIVA, PREDIAL, AMBIENTAL, SOCIAL Y DE SEGURIDAD SALUD EN EL TRABAJO PARA LA VIGENCIA DEL CONTRATO DE CONCESIÓN No. 163 DE 2019.				
	Código del Formato CSPLMB-FT-LFG-006	Vigencia del Formato 01/09/2024	Versión: V03	Pág. 68 de 125	

N°	DESCRIPCIÓN	FECHA INICIO PLANEADA	FECHA FIN PLANEADA	% PLANEADO (P)	% EJECUTADO (E)	E/P	ESTADO
	estación. De acuerdo con lo establecido en el AT 6.						
UE-321	Estaciones Metro - Edificios de acceso - Estación 9 - Edificio de acceso Oriente - Estructura. La construcción de los edificios de acceso de las Estaciones de la PLMB comprende la estructura desde los cimientos hasta la cubierta del edificio de acceso. Entre las actividades se encuentra las demoliciones, excavaciones, rellenos, cimentaciones, sótanos, superestructura, estructura de cubierta, entre otras. Así mismo, la obra de urbanismo, espacio público, paisajismo, conexiones y redes de los servicios públicos y comunicaciones, entre otras. Todo de acuerdo con lo establecido en el AT 5	5/11/2024	27/03/2026	52,52%	32,16%	0,61	EJECUCIÓN
UE-322	Estaciones Metro - Edificios de acceso - Estación 9 - Edificio de acceso Oriente - Acabados. Comprende las actividades: fachadas, cubierta, particiones, pintura, acabados de paredes y columnas, pisos, acabados techos, carpintería, mobiliario y barandillas para finalizar el edificio de acceso de la estación. De acuerdo con lo establecido en el AT 6.	7/06/2025	29/05/2026	0,00%	0,00%		FUTURA
UE-323	Estaciones Metro - Edificios de acceso - Estación 9 - Edificio de acceso Occidente-Estructura. La construcción de los edificios de acceso de las Estaciones de la PLMB comprende la estructura desde los cimientos hasta la cubierta del edificio de acceso. Entre las actividades se encuentra las demoliciones, excavaciones, rellenos, cimentaciones, sótanos, superestructura, estructura de cubierta, entre otras. Así mismo, la obra de urbanismo, espacio público, paisajismo, conexiones y redes de los servicios públicos y comunicaciones, entre otras. Todo de acuerdo con lo establecido en el AT 5	23/11/2024	1/12/2025	51,65%	0,00%		NO INICIADA
UE-324	Estaciones Metro - Edificios de acceso - Estación 9 - Edificio de acceso Occidente-Acabados. Comprende las actividades: fachadas, cubierta, particiones, pintura, acabados de paredes y columnas, pisos, acabados techos, carpintería, mobiliario y barandillas para finalizar el edificio de acceso de la estación. De acuerdo con lo establecido en el AT 6.	26/05/2025	28/04/2026	0,00%	0,00%		FUTURA
UE-325	Estaciones Metro - Edificios de acceso - Estación 9 - Edificio de acceso Occidente 2-Estructura. La construcción de los edificios de acceso de las Estaciones de la PLMB comprende la estructura desde los cimientos hasta la cubierta del edificio de acceso. Entre las actividades se encuentra las demoliciones, excavaciones, rellenos, cimentaciones, sótanos, superestructura, estructura de cubierta, entre otras. Así mismo, la obra de	21/10/2024	14/08/2026	59,00%	53,62%	0,91	EJECUCIÓN

	INFORME MENSUAL DE INTERVENTORÍA				
	CONTRATO No. 148 DE 2020 INTERVENTORÍA INTEGRAL, TÉCNICA, ECONÓMICA, FINANCIERA, CONTABLE, JURÍDICA, ADMINISTRATIVA, OPERATIVA, PREDIAL, AMBIENTAL, SOCIAL Y DE SEGURIDAD SALUD EN EL TRABAJO PARA LA VIGENCIA DEL CONTRATO DE CONCESIÓN No. 163 DE 2019.				
	Código del Formato CSPLMB-FT-LFG-006	Vigencia del Formato 01/09/2024	Versión: V03	Pág. 69 de 125	

N°	DESCRIPCIÓN	FECHA INICIO PLANEADA	FECHA FIN PLANEADA	% PLANEADO (P)	% EJECUTADO (E)	E/P	ESTADO
	urbanismo, espacio público, paisajismo, conexiones y redes de los servicios públicos y comunicaciones, entre otras. Todo de acuerdo con lo establecido en el AT 5						
UE-326	Estaciones Metro - Edificios de acceso - Estación 9 - Edificio de acceso Occidente 2 - Acabados. Comprende las actividades: fachadas, cubierta, particiones, pintura, acabados de paredes y columnas, pisos, acabados techos, carpintería, mobiliario y barandillas para finalizar el edificio de acceso de la estación. De acuerdo con lo establecido en el AT 6.	10/12/2025	26/11/2026	0,00%	0,00%		FUTURA
UE-327	Estaciones Metro - Edificios de acceso - Estación 1 O - Edificio de acceso Norte - Estructura. La construcción de los edificios de acceso de las Estaciones de la PLMB comprende la estructura desde los cimientos hasta la cubierta del edificio de acceso. Entre las actividades se encuentra las demoliciones, excavaciones, rellenos, cimentaciones, sótanos, superestructura, estructura de cubierta, entre otras. Así mismo, la obra de urbanismo, espacio público, paisajismo, conexiones y redes de los servicios públicos y comunicaciones, entre otras. Todo de acuerdo con lo establecido en el AT 5	10/12/2024	30/06/2026	48,80%	18,52%	0,38	EJECUCIÓN
UE-328	Estaciones Metro - Edificios de acceso - Estación 1 O - Edificio de acceso No11e - Acabados. Comprende las actividades: fachadas, cubierta, particiones, pintura, acabados de paredes y columnas, pisos, acabados techos, carpintería, mobiliario y barandillas para finalizar el edificio de acceso de la estación. De acuerdo con lo establecido en el AT 6.	18/10/2025	5/10/2026	0,00%	0,00%		FUTURA
UE-329	Estaciones Metro - Edificios de acceso - Estación 1 O - Edificio de acceso Sur-Estructura. La construcción de los edificios de acceso de las Estaciones de la PLMB comprende la estructura desde los cimientos hasta la cubierta del edificio de acceso. Entre las actividades se encuentra las demoliciones, excavaciones, rellenos, cimentaciones, sótanos, superestructura, estructura de cubierta, entre otras. Así mismo, la obra de urbanismo, espacio público, paisajismo, conexiones y redes de los servicios públicos y comunicaciones, entre otras. Todo de acuerdo con lo establecido en el AT 5	15/11/2024	16/10/2026	54,71%	24,71%	0,45	EJECUCIÓN
UE-330	Estaciones Metro - Edificios de acceso - Estación 1 O - Edificio de acceso Sur-Acabados. Comprende las actividades: fachadas, cubierta, particiones, pintura, acabados de paredes y columnas, pisos, acabados techos, carpintería, mobiliario y barandillas para finalizar el edificio de acceso	6/02/2026	17/12/2026	0,00%	0,00%		FUTURA

	INFORME MENSUAL DE INTERVENTORÍA				
	CONTRATO No. 148 DE 2020 INTERVENTORÍA INTEGRAL, TÉCNICA, ECONÓMICA, FINANCIERA, CONTABLE, JURÍDICA, ADMINISTRATIVA, OPERATIVA, PREDIAL, AMBIENTAL, SOCIAL Y DE SEGURIDAD SALUD EN EL TRABAJO PARA LA VIGENCIA DEL CONTRATO DE CONCESIÓN No. 163 DE 2019.				
	Código del Formato CSPLMB-FT-LFG-006	Vigencia del Formato 01/09/2024	Versión: V03	Pág. 70 de 125	

N°	DESCRIPCIÓN	FECHA INICIO PLANEADA	FECHA FIN PLANEADA	% PLANEADO (P)	% EJECUTADO (E)	E/P	ESTADO
	de la estación. De acuerdo con lo establecido en el AT 6.						
UE-331	Estaciones Metro - Edificios de acceso - Estación 11 - Edificio de acceso Oriente - Estructura. La construcción de los edificios de acceso de las Estaciones de la PLMB comprende la estructura desde los cimientos hasta la cubierta del edificio de acceso. Entre las actividades se encuentra las demoliciones, excavaciones, rellenos, cimentaciones, sótanos, superestructura, estructura de cubierta, entre otras. Así mismo, la obra de urbanismo, espacio público, paisajismo, conexiones y redes de los servicios públicos y comunicaciones, entre otras. Todo de acuerdo con lo establecido en el AT 5	1/10/2024	5/02/2026	56,54%	41,55%	0,73	EJECUCIÓN
UE-332	Estaciones Metro - Edificios de acceso - Estación 11 - Edificio de acceso Oriente - Acabados. Comprende las actividades: fachadas, cubierta, particiones, pintura, acabados de paredes y columnas, pisos, acabados techos, carpintería, mobiliario y barandillas para finalizar el edificio de acceso de la estación. De acuerdo con lo establecido en el AT 6.	28/06/2025	14/04/2026	0,00%	0,00%		FUTURA
UE-333	Estaciones Metro - Edificios de acceso - Estación 11 - Edificio de acceso Occidente-Estructura. La construcción de los edificios de acceso de las Estaciones de la PLMB comprende la estructura desde los cimientos hasta la cubierta del edificio de acceso. Entre las actividades se encuentra las demoliciones; excavaciones, rellenos, cimentaciones, sótanos, superestructura, estructura de cubierta, entre otras. Así mismo, la obra de urbanismo, espacio público, paisajismo, conexiones y redes de los servicios públicos y comunicaciones, entre otras. Todo de acuerdo con lo establecido en el AT 5.	13/09/2024	16/07/2026	67,06%	5,20%	0,08	EJECUCIÓN
UE-334	Estaciones Metro - Edificios de acceso - Estación 11 - Edificio de acceso Occidente-Acabados. Comprende las actividades: fachadas, cubierta, particiones, pintura, acabados de paredes y columnas, pisos, acabados techos, carpintería, mobiliario y barandillas para finalizar el edificio de acceso de la estación. De acuerdo con lo establecido en el AT 6.	22/10/2025	16/09/2026	0,00%	0,00%		FUTURA
UE-335	Estaciones Metro - Edificios de acceso - Estación 12 - Edificio de acceso Oriente - Estructura. La construcción de los edificios de acceso de las Estaciones de la PLMB comprende la estructura desde los cimientos hasta la cubierta del edificio de acceso. Entre las actividades se encuentra las demoliciones, excavaciones, rellenos, cimentaciones, sótanos, superestructura, estructura de cubierta, entre otras. Así mismo, la obra de	11/06/2025	23/06/2026	0,00%	0,00%		FUTURA

	INFORME MENSUAL DE INTERVENTORÍA				
	CONTRATO No. 148 DE 2020 INTERVENTORÍA INTEGRAL, TÉCNICA, ECONÓMICA, FINANCIERA, CONTABLE, JURÍDICA, ADMINISTRATIVA, OPERATIVA, PREDIAL, AMBIENTAL, SOCIAL Y DE SEGURIDAD SALUD EN EL TRABAJO PARA LA VIGENCIA DEL CONTRATO DE CONCESIÓN No. 163 DE 2019.				
	Código del Formato CSPLMB-FT-LFG-006	Vigencia del Formato 01/09/2024	Versión: V03	Pág. 71 de 125	

N°	DESCRIPCIÓN	FECHA INICIO PLANEADA	FECHA FIN PLANEADA	% PLANEADO (P)	% EJECUTADO (E)	E/P	ESTADO
	urbanismo, espacio público, paisajismo, conexiones y redes de los servicios públicos y comunicaciones, entre otras. Todo de acuerdo con lo establecido en el AT 5						
UE-336	Estaciones Metro - Edificios de acceso - Estación 12 - Edificio de acceso Oriente - Acabados. Comprende las actividades: fachadas, cubierta, particiones, pintura, acabados de paredes y columnas, pisos, acabados techos, carpintería, mobiliario y barandillas para finalizar el edificio de acceso de la estación. De acuerdo con lo establecido en el AT 6.	12/12/2025	24/07/2026	0,00%	0,00%		FUTURA
UE-337	Estaciones Metro - Edificios de acceso - Estación 12 - Edificio de acceso Occidente-Estructura. La construcción de los edificios de acceso de las Estaciones de la PLMB comprende la estructura desde los cimientos hasta la cubierta del edificio de acceso. Entre las actividades se encuentra las demoliciones, excavaciones, rellenos, cimentaciones, sótanos, superestructura, estructura de cubierta, entre otras. Así mismo, la obra de urbanismo, espacio público, paisajismo, conexiones y redes de los servicios públicos y comunicaciones, entre otras. Todo de acuerdo con lo establecido en el AT 5	11/06/2025	5/09/2026	0,00%	0,00%		FUTURA
UE-338	Estaciones Metro - Edificios de acceso - Estación 12 - Edificio de acceso Occidente-Acabados. Comprende las actividades: fachadas, cubierta, particiones, pintura, acabados de paredes y columnas, pisos, acabados techos, carpintería, mobiliario y barandillas para finalizar el edificio de acceso de la estación. De acuerdo con lo establecido en el AT 6.	24/02/2026	26/01/2027	0,00%	0,00%		FUTURA
UE-339	Estaciones Metro - Edificios de acceso - Estación 12 - Edificio de acceso Occidente 2 - Estructura. La construcción de los edificios de acceso de las Estaciones de la PLMB comprende la estructura desde los cimientos hasta la cubierta del edificio de acceso. Entre las actividades se encuentra las demoliciones, excavaciones, rellenos, cimentaciones, sótanos, superestructura, estructura de cubierta, entre otras. Así mismo, la obra de urbanismo, espacio público, paisajismo, conexiones y redes de los servicios públicos y comunicaciones, entre otras. Todo de acuerdo con lo establecido en el AT 5	11/06/2025	11/06/2027	0,00%	0,00%		FUTURA
UE-340	Estaciones Metro - Edificios de acceso - Estación 12 - Edificio de acceso Occidente 2 - Acabados. Comprende las actividades: fachadas, cubierta, particiones, pintura, acabados de paredes y columnas, pisos, acabados techos, carpintería, mobiliario y barandillas para finalizar el edificio de acceso	29/09/2026	29/06/2027	0,00%	0,00%		FUTURA

	INFORME MENSUAL DE INTERVENTORÍA				
	CONTRATO No. 148 DE 2020 INTERVENTORÍA INTEGRAL, TÉCNICA, ECONÓMICA, FINANCIERA, CONTABLE, JURÍDICA, ADMINISTRATIVA, OPERATIVA, PREDIAL, AMBIENTAL, SOCIAL Y DE SEGURIDAD SALUD EN EL TRABAJO PARA LA VIGENCIA DEL CONTRATO DE CONCESIÓN No. 163 DE 2019.				
	Código del Formato CSPLMB-FT-LFG-006	Vigencia del Formato 01/09/2024	Versión: V03	Pág. 72 de 125	

N°	DESCRIPCIÓN	FECHA INICIO PLANEADA	FECHA FIN PLANEADA	% PLANEADO (P)	% EJECUTADO (E)	E/P	ESTADO
	de la estación. De acuerdo con lo establecido en el AT 6.						
UE-341	Estaciones Metro - Edificios de acceso - Estación 13 - Edificio de acceso Oriente - Estructura. La construcción de los edificios de acceso de las Estaciones de la PLMB comprende la estructura desde los cimientos hasta la cubierta del edificio de acceso. Entre las actividades se encuentra las demoliciones, excavaciones, rellenos, cimentaciones, sótanos, superestructura, estructura de cubierta, entre otras. Así mismo, la obra de urbanismo, espacio público, paisajismo, conexiones y redes de los servicios públicos y comunicaciones, entre otras. Todo de acuerdo con lo establecido en el AT 5.	1/10/2024	11/02/2026	61,72%	46,41%	0,75	EJECUCIÓN
UE-342	Estaciones Metro - Edificios de acceso - Estación 13 - Edificio de acceso Oriente - Acabados. Comprende las actividades: fachadas, cubierta, particiones, pintura, acabados de paredes y columnas, pisos, acabados techos, carpintería, mobiliario y barandillas para finalizar el edificio de acceso de la estación. De acuerdo con lo establecido en el AT 6.	28/06/2025	12/03/2026	0,00%	0,00%		FUTURA
UE-343	Estaciones Metro - Edificios de acceso - Estación 13 - Edificio de acceso Occidente - Estructura. La construcción de los edificios de acceso de las Estaciones de la PLMB comprende la estructura desde los cimientos hasta la cubierta del edificio de acceso. Entre las actividades se encuentra las demoliciones, excavaciones, rellenos, cimentaciones, sótanos, superestructura, estructura de cubierta, entre otras. Así mismo, la obra de urbanismo, espacio público, paisajismo, conexiones y redes de los servicios públicos y comunicaciones, entre otras. Todo de acuerdo con lo establecido en el AT 5.	13/09/2024	14/12/2026	58,45%	53,37%	0,91	EJECUCIÓN
UE-344	Estaciones Metro - Edificios de acceso - Estación 13 - Edificio de acceso Occidente - Acabados. Comprende las actividades: fachadas, cubierta, particiones, pintura, acabados de paredes y columnas, pisos, acabados techos, carpintería, mobiliario y barandillas para finalizar el edificio de acceso de la estación. De acuerdo con lo establecido en el AT 6.	4/04/2026	21/01/2027	0,00%	0,00%		FUTURA
UE-345	Estaciones Metro - Edificios de acceso - Estación 14 - Edificio de acceso Oriente - Estructura. La construcción de los edificios de acceso de las Estaciones de la PLMB comprende la estructura desde los cimientos hasta la cubierta del edificio de acceso. Entre las actividades se encuentra las demoliciones, excavaciones, rellenos, cimentaciones, sótanos, superestructura, estructura de cubierta, entre otras. Así mismo, la obra de	11/06/2025	1/02/2027	0,00%	0,00%		FUTURA

	INFORME MENSUAL DE INTERVENTORÍA				
	CONTRATO No. 148 DE 2020 INTERVENTORÍA INTEGRAL, TÉCNICA, ECONÓMICA, FINANCIERA, CONTABLE, JURÍDICA, ADMINISTRATIVA, OPERATIVA, PREDIAL, AMBIENTAL, SOCIAL Y DE SEGURIDAD SALUD EN EL TRABAJO PARA LA VIGENCIA DEL CONTRATO DE CONCESIÓN No. 163 DE 2019.				
Código del Formato CSPLMB-FT-LFG-006	Vigencia del Formato 01/09/2024	Versión: V03	Pág. 73 de 125		

N°	DESCRIPCIÓN	FECHA INICIO PLANEADA	FECHA FIN PLANEADA	% PLANEADO (P)	% EJECUTADO (E)	E/P	ESTADO
	urbanismo, espacio público, paisajismo, conexiones y redes de los servicios públicos y comunicaciones, entre otras. Todo de acuerdo con lo establecido en el AT 5.						
UE-346	Estaciones Metro - Edificios de acceso - Estación 14 - Edificio de acceso Oriente - Acabados. Comprende las actividades: fachadas, cubierta, particiones, pintura, acabados de paredes y columnas, pisos, acabados techos, carpintería, mobiliario y barandillas para finalizar el edificio de acceso de la estación. De acuerdo con lo establecido en el AT 6.	22/05/2026	18/02/2027	0,00%	0,00%		FUTURA
UE-347	Estaciones Metro - Edificios de acceso - Estación 14 - Edificio de acceso Occidente-Estructura. La construcción de los edificios de acceso de las Estaciones de fa PLMB comprende la estructura desde los cimientos hasta la cubierta del edificio de acceso. Entre las actividades se encuentra las demoliciones, excavaciones, rellenos, cimentaciones, sótanos, superestructura, estructura de cubierta, entre otras. Así mismo, la obra de urbanismo, espacio público, paisajismo, conexiones y redes de los servicios públicos y comunicaciones, entre otras. Todo de acuerdo con lo establecido en el AT 5.	11/06/2025	29/10/2026	0,00%	0,00%		FUTURA
UE-348	Estaciones Metro - Edificios de acceso - Estación 14 - Edificio de acceso Occidente-Acabados. Comprende las actividades: fachadas, cubierta, particiones, pintura, acabados de paredes y columnas, pisos, acabados techos, carpintería, mobiliario y barandillas para finalizar el edificio de acceso de la estación. De acuerdo con lo establecido en el AT 6.	18/02/2026	7/01/2027	0,00%	0,00%		FUTURA
UE-349	Estaciones Metro - Edificios de acceso - Estación 14 - Edificio de acceso Occidente 2 - Estructura. La construcción de los edificios de acceso de las Estaciones de la PLMB comprende la estructura desde los cimientos hasta la cubierta del edificio de acceso. Entre las actividades se encuentra las demoliciones, excavaciones, rellenos, cimentaciones, sótanos, superestructura, estructura de cubierta, entre otras. Así mismo, la obra de urbanismo, espacio público, paisajismo, conexiones y redes de los servicios públicos y comunicaciones, entre otras. Todo de acuerdo con lo establecido en el AT 5.	11/06/2025	28/05/2026	0,00%	0,00%		FUTURA
UE-350	Estaciones Metro - Edificios de acceso - Estación 14 - Edificio de acceso Occidente 2 - Acabados. Comprende las actividades: fachadas, cubierta, particiones, pintura, acabados de paredes y columnas, pisos, acabados techos, carpintería, mobiliario y barandillas para finalizar el edificio de acceso	18/11/2025	30/06/2026	0,00%	0,00%		FUTURA

	INFORME MENSUAL DE INTERVENTORÍA				
	CONTRATO No. 148 DE 2020 INTERVENTORÍA INTEGRAL, TÉCNICA, ECONÓMICA, FINANCIERA, CONTABLE, JURÍDICA, ADMINISTRATIVA, OPERATIVA, PREDIAL, AMBIENTAL, SOCIAL Y DE SEGURIDAD SALUD EN EL TRABAJO PARA LA VIGENCIA DEL CONTRATO DE CONCESIÓN No. 163 DE 2019.				
	Código del Formato CSPLMB-FT-LFG-006	Vigencia del Formato 01/09/2024	Versión: V03	Pág. 74 de 125	

N°	DESCRIPCIÓN	FECHA INICIO PLANEADA	FECHA FIN PLANEADA	% PLANEADO (P)	% EJECUTADO (E)	E/P	ESTADO
	de la estación. De acuerdo con lo establecido en el AT 6.						
UE-351	Estaciones Metro - Edificios de acceso - Estación 15 - Edificio de acceso Oriente - Estructura. La construcción de los edificios de acceso de las Estaciones de la PLMB comprende la estructura desde los cimientos hasta la cubierta del edificio de acceso. Entre las actividades se encuentra las demoliciones, excavaciones, rellenos, cimentaciones, sótanos, superestructura, estructura de cubierta, entre otras. Así mismo, la obra de urbanismo, espacio público, paisajismo, conexiones y redes de los servicios públicos y comunicaciones, entre otras. Todo de acuerdo con lo establecido en el AT 5.	28/08/2024	12/01/2027	57,25%	39,68%	0,69	EJECUCIÓN
UE-352	Estaciones Metro - Edificios de acceso - Estación 15 - Edificio de acceso Oriente - Acabados. Comprende las actividades: fachadas, cubierta, particiones, pintura, acabados de paredes y columnas, pisos, acabados techos, carpintería, mobiliario y barandillas para finalizar el edificio de acceso de la estación. De acuerdo con lo establecido en el AT 6.	2/05/2026	27/02/2027	0,00%	0,00%		FUTURA
UE-353	Estaciones Metro - Edificios de acceso - Estación 15 - Edificio de acceso Occidente-Estructura. La construcción de los edificios de acceso de las Estaciones de la PLMB comprende la estructura desde los cimientos hasta la cubierta del edificio de acceso. Entre las actividades se encuentra las demoliciones, excavaciones, rellenos, cimentaciones, sótanos, superestructura, estructura de cubierta, entre otras. Así mismo, la obra de urbanismo, espacio público, paisajismo, conexiones y redes de los servicios públicos y comunicaciones, entre otras. Todo de acuerdo con lo establecido en el AT 5.	14/09/2024	22/09/2025	89,00%	7,00%	0,08	EJECUCIÓN
UE-354	Estaciones Metro - Edificios de acceso - Estación 15 - Edificio de acceso Occidente-Acabados. Comprende las actividades: fachadas, cubierta, particiones, pintura, acabados de paredes y columnas, pisos, acabados techos, carpintería, mobiliario y barandillas para finalizar el edificio de acceso de la estación. De acuerdo con lo establecido en el AT 6.	15/03/2025	22/10/2025	0,00%	0,00%		FUTURA
UE-355	Estaciones Metro - Edificios de acceso - Estación 15 - Edificio de acceso Occidente 2 - Estructura. La construcción de los edificios de acceso de las Estaciones de la PLMB comprende la estructura desde los cimientos hasta la cubierta del edificio de acceso. Entre las actividades se encuentra las demoliciones, excavaciones, rellenos, cimentaciones, sótanos, superestructura, estructura de cubierta, entre otras. Así mismo,	2/10/2024	29/09/2025	77,00%	39,57%	0,51	EJECUCIÓN

	INFORME MENSUAL DE INTERVENTORÍA				
	CONTRATO No. 148 DE 2020 INTERVENTORÍA INTEGRAL, TÉCNICA, ECONÓMICA, FINANCIERA, CONTABLE, JURÍDICA, ADMINISTRATIVA, OPERATIVA, PREDIAL, AMBIENTAL, SOCIAL Y DE SEGURIDAD SALUD EN EL TRABAJO PARA LA VIGENCIA DEL CONTRATO DE CONCESIÓN No. 163 DE 2019.				
	Código del Formato CSPLMB-FT-LFG-006	Vigencia del Formato 01/09/2024	Versión: V03	Pág. 75 de 125	

N°	DESCRIPCIÓN	FECHA INICIO PLANEADA	FECHA FIN PLANEADA	% PLANEADO (P)	% EJECUTADO (E)	E/P	ESTADO
	la obra de urbanismo, espacio público, paisajismo, conexiones y redes de los servicios públicos y comunicaciones, entre otras. Todo de acuerdo con lo establecido en el AT 5.						
UE-356	Estaciones Metro - Edificios de acceso - Estación 15 - Edificio de acceso Occidente 2 - Acabados. Comprende las actividades: fachadas, cubierta, particiones, pintura, acabados de paredes y columnas, pisos, acabados techos, carpintería, mobiliario y barandillas para finalizar el edificio de acceso de la estación. De acuerdo con lo establecido en el AT 6.	4/04/2025	11/11/2025	0,00%	0,00%		FUTURA
UE-357	Estaciones Metro - Edificios de acceso - Estación 16 - Edificio de acceso Oriente - Estructura. La construcción de los edificios de acceso de las Estaciones de la PLMB comprende la estructura desde los cimientos hasta la cubierta del edificio de acceso. Entre las actividades se encuentra las demoliciones, excavaciones, rellenos, cimentaciones, sótanos, superestructura, estructura de cubierta, entre otras. Así mismo, la obra de urbanismo, espacio público, paisajismo, conexiones y redes de los servicios públicos y comunicaciones, entre otras. Todo de acuerdo con lo establecido en el AT 5.	25/09/2024	9/01/2027	55,14%	39,19%	0,71	EJECUCIÓN
UE-358	Estaciones Metro - Edificios de acceso - Estación 16 - Edificio de acceso Oriente - Acabados. Comprende las actividades: fachadas, cubierta, particiones, pintura, acabados de paredes y columnas, pisos, acabados techos, carpintería, mobiliario y barandillas para finalizar el edificio de acceso de la estación. De acuerdo con lo establecido en el AT 6.	7/05/2026	4/03/2027	0,00%	0,00%		FUTURA
UE-359	Estaciones Metro - Edificios de acceso - Estación 16 - Edificio de acceso Occidente - Estructura. La construcción de los edificios de acceso de las Estaciones de la PLMB comprende la estructura desde los cimientos hasta la cubierta del edificio de acceso. Entre las actividades se encuentra las demoliciones, excavaciones, rellenos, cimentaciones, sótanos, superestructura, estructura de cubierta, entre otras. Así mismo, la obra de urbanismo, espacio público, paisajismo, conexiones y redes de los servicios públicos y comunicaciones, entre otras. Todo de acuerdo con lo establecido en el AT 5.	8/02/2025	5/09/2026	11,84%	3,00%	0,25	EJECUCIÓN
UE-360	Estaciones Metro - Edificios de acceso - Estación 16 - Edificio de acceso Occidente - Acabados. Comprende las actividades: fachadas, cubierta, particiones, pintura, acabados de paredes y columnas, pisos, acabados techos, carpintería, mobiliario y barandillas para finalizar el edificio de acceso	24/12/2025	12/12/2026	0,00%	0,00%		FUTURA

	INFORME MENSUAL DE INTERVENTORÍA					
	CONTRATO No. 148 DE 2020 INTERVENTORÍA INTEGRAL, TÉCNICA, ECONÓMICA, FINANCIERA, CONTABLE, JURÍDICA, ADMINISTRATIVA, OPERATIVA, PREDIAL, AMBIENTAL, SOCIAL Y DE SEGURIDAD SALUD EN EL TRABAJO PARA LA VIGENCIA DEL CONTRATO DE CONCESIÓN No. 163 DE 2019.					
	Código del Formato CSPLMB-FT-LFG-006	Vigencia del Formato 01/09/2024	Versión: V03	Pág. 76 de 125		

N°	DESCRIPCIÓN	FECHA INICIO PLANEADA	FECHA FIN PLANEADA	% PLANEADO (P)	% EJECUTADO (E)	E/P	ESTADO
	de la estación. De acuerdo con lo establecido en el AT 6.						
UE-361	Estaciones Metro - Edificios de acceso - MEP - Estación 1. Los trabajos mecánicos-eléctricos-hidrosanitarios (MEP, Mechanical-Electrical- Plumbing) serán desarrollados y medidos de manera integral tanto para los edificios de acceso como para la nave central de cada estación. Dentro de los servicios MEP se encuentran red contra incendio, red de voz y datos, red eléctrica, red de detección y alarma, megafonía, ventilación y red hidrosanitaria. Todo de acuerdo con el AT 6.	5/11/2024	18/10/2025	46,07%	3,40%	0,07	EJECUCIÓN
UE-362	Estaciones Metro - Edificios de acceso - MEP - Estación 2. Los trabajos mecánicos-eléctricos-hidrosanitarios (MEP, Mechanical-Electrical-Plumbing) serán desarrollados y medidos de manera integral tanto para los edificios de acceso como para la nave central de cada estación. Dentro de los servicios MEP se encuentran red contra incendio, red de voz y datos, red eléctrica, red de detección y alarma, megafonía, ventilación y red hidrosanitaria. Todo de acuerdo con el AT 6.	4/10/2024	23/01/2026	63,99%	2,80%	0,04	EJECUCIÓN
UE-363	Estaciones Metro - Edificios de acceso - MEP - Estación 3. Los trabajos mecánicos-eléctricos-hidrosanitarios (MEP, Mechanical-Electrical- Plumbing) serán desarrollados y medidos de manera integral tanto para los edificios de acceso como para la nave central de cada estación. Dentro de los servicios MEP se encuentran red contra incendio, red de voz y datos, red eléctrica, red de detección y alarma, megafonía, ventilación y red hidrosanitaria. Todo de acuerdo con el AT 6.	9/12/2024	1/08/2026	28,15%	2,80%	0,10	EJECUCIÓN
UE-364	Estaciones Metro - Edificios de acceso - MEP - Estación 4. Los trabajos mecánicos-eléctricos-hidrosanitarios (MEP, Mechanical-Electrical- Plumbing) serán desarrollados y medidos de manera integral tanto para los edificios de acceso como para la nave central de cada estación. Dentro de los servicios MEP se encuentran red contra incendio, red de voz y datos, red eléctrica, red de detección y alarma, megafonía, ventilación y red hidrosanitaria. Todo de acuerdo con el AT 6.	15/11/2024	1/06/2026	39,99%	2,80%	0,07	EJECUCIÓN
UE-365	Estaciones Metro - Edificios de acceso - MEP - Estación 5. Los trabajos mecánicos-eléctricos-hidrosanitarios (MEP, Mechanical-Electrical-Plumbing) serán desarrollados y medidos de manera integral tanto para los edificios de acceso como para la nave central de cada estación. Dentro de los servicios MEP se encuentran red contra incendio, red de voz y datos, red eléctrica, red de detección y alarma, megafonía, ventilación y red hidrosanitaria. Todo de acuerdo con el AT 6.	29/04/2025	31/08/2026	0,00%	2,80%		EJECUCIÓN

	INFORME MENSUAL DE INTERVENTORÍA				
	CONTRATO No. 148 DE 2020 INTERVENTORÍA INTEGRAL, TÉCNICA, ECONÓMICA, FINANCIERA, CONTABLE, JURÍDICA, ADMINISTRATIVA, OPERATIVA, PREDIAL, AMBIENTAL, SOCIAL Y DE SEGURIDAD SALUD EN EL TRABAJO PARA LA VIGENCIA DEL CONTRATO DE CONCESIÓN No. 163 DE 2019.				
	Código del Formato CSPLMB-FT-LFG-006	Vigencia del Formato 01/09/2024	Versión: V03	Pág. 77 de 125	

N°	DESCRIPCIÓN	FECHA INICIO PLANEADA	FECHA FIN PLANEADA	% PLANEADO (P)	% EJECUTADO (E)	E/P	ESTADO
UE-366	Estaciones Metro - Edificios de acceso - MEP - Estación 6. Los trabajos mecánicos-eléctricos-hidrosanitarios (MEP, Mechanical-Electrical-Plumbing) serán desarrollados y medidos de manera integral tanto para los edificios de acceso como para la nave central de cada estación. Dentro de los servicios MEP se encuentran red contra incendio, red de voz y datos, red eléctrica, red de detección y alarma, megafonía, ventilación y red hidrosanitaria. Todo de acuerdo con el AT 6.	25/04/2025	28/02/2026	0,00%	3,40%		EJECUCIÓN
UE-367	Estaciones Metro - Edificios de acceso - MEP - Estación 7. Los trabajos mecánicos-eléctricos-hidrosanitarios (MEP, Mechanical-Electrical- Plumbing) serán desarrollados y medidos de manera integral tanto para los edificios de acceso como para la nave central de cada estación. Dentro de los servicios MEP se encuentran red contra incendio, red de voz y datos, red eléctrica, red de detección y alarma, megafonía, ventilación y red hidrosanitaria. Todo de acuerdo con el A T 6.	7/11/2024	9/04/2027	44,47%	2,80%	0,06	EJECUCIÓN
UE-368	Estaciones Metro - Edificios de acceso - MEP - Estación 8. Los trabajos mecánicos-eléctricos-hidrosanitarios (MEP, Mechanical-Electrical- Plumbing) serán desarrollados y medidos de manera integral tanto para los edificios de acceso como para la nave central de cada estación. Dentro de los servicios MEP se encuentran red contra incendio, red de voz y datos, red eléctrica, red de detección y alarma, megafonía, ventilación y red hidrosanitaria. Todo de acuerdo con el A T 6.	18/11/2025	21/10/2026	0,00%	2,80%		EJECUCIÓN
UE-369	Estaciones Metro - Edificios de acceso - MEP - Estación 9. Los trabajos mecánicos-eléctricos-hidrosanitarios (MEP, Mechanical-Electrical- Plumbing) serán desarrollados y medidos de manera integral tanto para los edificios de acceso como para la nave central de cada estación. Dentro de los servicios MEP se encuentran red contra incendio, red de voz y datos, red eléctrica, red de detección y alarma, megafonía, ventilación y red hidrosanitaria. Todo de acuerdo con el A T 6.	25/12/2024	7/10/2026	21,38%	2,80%	0,13	EJECUCIÓN
UE-370	Estaciones Metro - Edificios de acceso - MEP - Estación 10. Los trabajos mecánicos-eléctricos-hidrosanitarios (MEP, Mechanical-Electrical- Plumbing) serán desarrollados y medidos de manera integral tanto para los edificios de acceso como para la nave central de cada estación. Dentro de los servicios MEP se encuentran red contra incendio, red de voz y datos, red eléctrica, red de detección y alarma, megafonía, ventilación y red hidrosanitaria. Todo de acuerdo con el AT 6.	16/04/2025	10/11/2026	0,00%	2,80%		EJECUCIÓN
UE-371	Estaciones Metro - Edificios de acceso - MEP - Estación 11. Los trabajos mecánicos-eléctricos-hidrosanitarios (MEP, Mechanical-	15/01/2025	25/01/2027	13,68%	2,80%	0,20	EJECUCIÓN

	INFORME MENSUAL DE INTERVENTORÍA				
	CONTRATO No. 148 DE 2020 INTERVENTORÍA INTEGRAL, TÉCNICA, ECONÓMICA, FINANCIERA, CONTABLE, JURÍDICA, ADMINISTRATIVA, OPERATIVA, PREDIAL, AMBIENTAL, SOCIAL Y DE SEGURIDAD SALUD EN EL TRABAJO PARA LA VIGENCIA DEL CONTRATO DE CONCESIÓN No. 163 DE 2019.				
	Código del Formato CSPLMB-FT-LFG-006	Vigencia del Formato 01/09/2024	Versión: V03	Pág. 78 de 125	

N°	DESCRIPCIÓN	FECHA INICIO PLANEADA	FECHA FIN PLANEADA	% PLANEADO (P)	% EJECUTADO (E)	E/P	ESTADO
	Electrical- Plumbing) serán desarrollados y medidos de manera integral tanto para los edificios de acceso como para la nave central de cada estación. Dentro de los servicios MEP se encuentran red contra incendio, red de voz y datos, red eléctrica, red de detección y alarma, megafonía, ventilación y red hidrosanitaria. Todo de acuerdo con el AT 6.						
UE-372	Estaciones Metro - Edificios de acceso - MEP - Estación 12. Los trabajos mecánicos-eléctricos-hidrosanitarios (MEP, Mechanical-Electrical- Plumbing) serán desarrollados y medidos de manera integral tanto para los edificios de acceso como para la nave central de cada estación. Dentro de los servicios MEP se encuentran red contra incendio, red de voz y datos, red eléctrica, red de detección y alarma, megafonía, ventilación y red hidrosanitaria. Todo de acuerdo con el AT 6.	30/06/2025	19/08/2027	0,00%	2,80%		EJECUCIÓN
UE-373	Estaciones Metro - Edificios de acceso - MEP - Estación 13. Los trabajos mecánicos-eléctricos-hidrosanitarios (MEP, Mechanical-Electrical- Plumbing) serán desarrollados y medidos de manera integral tanto para los edificios de acceso como para la nave central de cada estación. Dentro de los servicios MEP se encuentran red contra incendio, red de voz y datos, red eléctrica, red de detección y alarma, megafonía, ventilación y red hidrosanitaria. Todo de acuerdo con el AT 6.	13/01/2025	19/12/2026	14,73%	2,80%	0,19	EJECUCIÓN
UE-374	Estaciones Metro - Edificios de acceso - MEP - Estación 14. Los trabajos mecánicos-eléctricos-hidrosanitarios. (MEP, Mechanical-Electrical- Plumbing) serán desarrollados y medidos de manera integral tanto para los edificios de acceso como para la nave central de cada estación. Dentro de los servicios MEP se encuentran red contra incendio, red de voz y datos, red eléctrica, red de detección y alarma, megafonía, ventilación y red hidrosanitaria. Todo de acuerdo con el AT 6.	6/06/2025	20/02/2027	0,00%	2,80%		EJECUCIÓN
UE-375	Estaciones Metro - Edificios de acceso - MEP - Estación 15. Los trabajos mecánicos-eléctricos-hidrosanitarios (MEP, Mechanical-Electrical-Plumbing) serán desarrollados y medidos de manera integral tanto para los edificios de acceso como para la nave central de cada estación. Dentro de los servicios MEP se encuentran red contra incendio, red de voz y datos, red eléctrica, red de detección y alarma, megafonía, ventilación y red hidrosanitaria. Todo de acuerdo con el AT 6.	25/10/2024	5/01/2027	51,75%	2,80%	0,05	EJECUCIÓN
UE-376	Estaciones Metro - Edificios de acceso - MEP - Estación 16. Los trabajos mecánicos-eléctricos-hidrosanitarios (MEP, Mechanical-Electrical- Plumbing) serán desarrollados y medidos de manera integral tanto para los edificios de acceso como para la nave central de	9/06/2025	13/02/2027	0,00%	2,80%		EJECUCIÓN

	INFORME MENSUAL DE INTERVENTORÍA				
	CONTRATO No. 148 DE 2020 INTERVENTORÍA INTEGRAL, TÉCNICA, ECONÓMICA, FINANCIERA, CONTABLE, JURÍDICA, ADMINISTRATIVA, OPERATIVA, PREDIAL, AMBIENTAL, SOCIAL Y DE SEGURIDAD SALUD EN EL TRABAJO PARA LA VIGENCIA DEL CONTRATO DE CONCESIÓN No. 163 DE 2019.				
Código del Formato CSPLMB-FT-LFG-006	Vigencia del Formato 01/09/2024	Versión: V03	Pág. 79 de 125		

N°	DESCRIPCIÓN	FECHA INICIO PLANEADA	FECHA FIN PLANEADA	% PLANEADO (P)	% EJECUTADO (E)	E/P	ESTADO
	cada estación. Dentro de los servicios MEP se encuentran red contra incendio, red de voz y datos, red eléctrica, red de detección y alarma, megafonía, ventilación y red hidrosanitaria. Todo de acuerdo con el AT 6.						
UE-377	Patio y talleres - Equipos - Suministro del 50% de los equipos de los Patios y Talleres de acuerdo al AT 8.	16/02/2025	26/06/2025	9,44%	0,00%		NO INICIADA
UE-378	Patio y talleres - Equipos - Suministro del 50% de los equipos de los Patios y Talleres de acuerdo al AT 8.	26/06/2025	11/02/2026	0,00%	0,00%		FUTURA
UE-379	Patio y talleres - Equipos - Instalación de los equipos de los Patios y Talleres de acuerdo al AT 8.	12/02/2026	19/12/2026	0,00%	0,00%		FUTURA
UE-380	Patio y talleres - Equipos - Pruebas equipos patio taller de acuerdo al AT 8.	28/04/2026	10/04/2027	0,00%	0,00%		FUTURA
UE-381	Patio y talleres - Equipos - Estructura vía, suministro e instalación de acuerdo al AT 8.	27/05/2024	15/09/2026	53,24%	51,19%	0,96	EJECUCIÓN
UE-382	SER -Subestaciones receptoras. Suministros 1/3. Esta unidad corresponde al 30% de avance de los suministros de equipos de las Subestaciones Receptoras (SER) para la solución implementada por el Concesionario. (AT8 Sección 2)	12/06/2024	30/09/2024	100,00%	100,00%	1,00	FINALIZADA
UE-383	SER - Suministros 2/3. Esta unidad corresponde al 35% de avance de los suministros de equipos de las Subestaciones Receptoras (SER) para la solución implementada por el Concesionario. (AT8 Sección 2)	8/02/2025	30/06/2025	10,00%	0,00%		NO INICIADA
UE-384	SER - Suministros 3/3. Esta unidad corresponde al 35% de avance de los suministros de equipos de las Subestaciones Receptoras (SER) para la solución implementada por el Concesionario. (AT8 Sección 2)	8/02/2025	30/06/2025	10,00%	0,00%		NO INICIADA
UE-385	SER -Subestaciones receptoras. Instalación y montaje de equipos 1/3. Esta unidad corresponde al 30% de avance de los montajes de equipos de las Subestaciones Receptoras (SER) para la solución implementada por el Concesionario.	21/10/2024	27/03/2025	83,08%	70,00%	0,84	EJECUCIÓN
UE-386	SER -Subestaciones receptoras. Instalación y montaje de equipos 2/3. Esta unidad corresponde al 35% de avance de los montajes de equipos de las Subestaciones Receptoras (SER) para la solución implementada por el Concesionario. (AT8 Sección 2)	2/10/2025	27/07/2026	0,00%	0,00%		FUTURA
UE-387	SER -Subestaciones receptoras. Instalación y montaje de equipos 3/3. Esta unidad corresponde al 35% de avance de los montajes de equipos de las Subestaciones Receptoras (SER) para la solución implementada por el Concesionario. (AT8 Sección 2)	2/10/2025	27/07/2026	0,00%	0,00%		FUTURA
UE-388	SER -Subestaciones receptoras. Pruebas. (AT8 Sección 2)	28/03/2025	1/02/2027	0,00%	0,00%		FUTURA
UE-389	SET Estación 1 -Suministros de todos los equipos para la subestación de acuerdo con el AT 8.	1/02/2025	30/06/2025	18,50%	0,00%		NO INICIADA

	INFORME MENSUAL DE INTERVENTORÍA				
	CONTRATO No. 148 DE 2020 INTERVENTORÍA INTEGRAL, TÉCNICA, ECONÓMICA, FINANCIERA, CONTABLE, JURÍDICA, ADMINISTRATIVA, OPERATIVA, PREDIAL, AMBIENTAL, SOCIAL Y DE SEGURIDAD SALUD EN EL TRABAJO PARA LA VIGENCIA DEL CONTRATO DE CONCESIÓN No. 163 DE 2019.				
Código del Formato CSPLMB-FT-LFG-006	Vigencia del Formato 01/09/2024	Versión: V03	Pág. 80 de 125		

N°	DESCRIPCIÓN	FECHA INICIO PLANEADA	FECHA FIN PLANEADA	% PLANEADO (P)	% EJECUTADO (E)	E/P	ESTADO
UE-390	SET Estación 3 -Suministros de todos los equipos para la subestación de acuerdo con el AT 8.	1/02/2025	30/06/2025	18,50%	0,00%		NO INICIADA
UE-391	SET Estación 5 -Suministros de todos los equipos para la subestación de acuerdo con el AT 8.	31/07/2025	27/11/2025	0,00%	0,00%		FUTURA
UE-392	SET Estación 7 -Suministros de todos los equipos para la subestación de acuerdo con el AT 8.	31/07/2025	27/11/2025	0,00%	0,00%		FUTURA
UE-393	SET Estación 9 -Suministros de todos los equipos para la subestación de acuerdo con el AT 8.	19/09/2025	19/01/2026	0,00%	0,00%		FUTURA
UE-394	SET Estación 11 -Suministros de todos los equipos para la subestación de acuerdo con el AT 8.	1/02/2025	30/06/2025	18,50%	0,00%		NO INICIADA
UE-395	SET Estación 13 -Suministros de todos los equipos para la subestación de acuerdo con el AT 8.	19/09/2025	28/12/2025	0,00%	0,00%		FUTURA
UE-396	SET Estación 15 -Suministros de todos los equipos para la subestación de acuerdo con el AT 8.	1/02/2025	30/06/2025	18,50%	0,00%		NO INICIADA
UE-397	SET Estación 16 -Suministros de todos los equipos para la subestación de acuerdo con el AT 8.	19/09/2025	28/12/2025	0,00%	0,00%		FUTURA
UE-398	SET Patio Taller -Suministros de todos los equipos para la subestación de acuerdo con el AT 8.	14/09/2024	23/01/2025	100,00%	100,00%	1,00	FINALIZADA
UE-399	SET Estación 1 - Instalación de todos los equipos para la subestación de acuerdo con el AT 8.	25/07/2025	15/12/2025	0,00%	0,00%		FUTURA
UE-400	SET Estación 3 - Instalación de todos los equipos para la subestación de acuerdo con el AT 8.	29/07/2025	30/01/2026	0,00%	0,00%		FUTURA
UE-401	SET Estación 5 - Instalación de todos los equipos para la subestación de acuerdo con el AT 8.	27/11/2025	18/01/2027	0,00%	0,00%		FUTURA
UE-402	SET Estación 7 - Instalación de todos los equipos para la subestación de acuerdo con el AT 8.	29/11/2025	8/01/2027	0,00%	0,00%		FUTURA
UE-403	SET Estación 9 - Instalación de todos los equipos para la subestación de acuerdo con el AT 8.	19/01/2026	17/03/2027	0,00%	0,00%		FUTURA
UE-404	SET, Estación 11 - Instalación de todos los equipos para la subestación de acuerdo con el AT 8.	22/10/2025	2/01/2027	0,00%	0,00%		FUTURA
UE-405	SET Estación 13 - Instalación de todos los equipos para la subestación de acuerdo con el AT 8.	4/04/2026	18/02/2027	0,00%	0,00%		FUTURA
UE-406	SET Estación 15 - Instalación de todos los equipos para la subestación de acuerdo con el AT 8.	2/05/2026	15/02/2027	0,00%	0,00%		FUTURA
UE-407	SET Estación 16 - Instalación de todos los equipos para la subestación de acuerdo con el AT 8.	7/05/2026	29/01/2027	0,00%	0,00%		FUTURA
UE-408	SET Patio Taller - Instalación de todos los equipos para la subestación de acuerdo con el AT 8.	19/07/2024	30/08/2025	18,53%	17,72%	0,96	EJECUCIÓN

	INFORME MENSUAL DE INTERVENTORÍA				
	CONTRATO No. 148 DE 2020 INTERVENTORÍA INTEGRAL, TÉCNICA, ECONÓMICA, FINANCIERA, CONTABLE, JURÍDICA, ADMINISTRATIVA, OPERATIVA, PREDIAL, AMBIENTAL, SOCIAL Y DE SEGURIDAD SALUD EN EL TRABAJO PARA LA VIGENCIA DEL CONTRATO DE CONCESIÓN No. 163 DE 2019.				
	Código del Formato CSPLMB-FT-LFG-006	Vigencia del Formato 01/09/2024	Versión: V03	Pág. 81 de 125	

N°	DESCRIPCIÓN	FECHA INICIO PLANEADA	FECHA FIN PLANEADA	% PLANEADO (P)	% EJECUTADO (E)	E/P	ESTADO
UE-409	SET - Pruebas de todo el sistema de acuerdo con el AT 8.	1/09/2025	4/05/2027	0,00%	0,00%		FUTURA
UE-410	Tracción patio taller Suministros de todos los equipos para la subestación de acuerdo con el AT 8.	11/08/2023	14/02/2026	25,00%	25,00%	1,00	EJECUCIÓN
UE-411	Tracción-CT - Estación 1 Suministros de todos los equipos para la subestación de acuerdo con el AT 8.	22/04/2025	30/06/2025	0,00%	0,00%		FUTURA
UE-412	Tracción-CT - Estación 2 Suministros de todos los equipos para la subestación de acuerdo con el AT 8.	22/04/2025	30/06/2025	0,00%	0,00%		FUTURA
UE-413	Tracción-CT - Estación 3 Suministros de todos los equipos para la subestación de acuerdo con el AT 8.	22/04/2025	30/06/2025	0,00%	0,00%		FUTURA
UE-414	Tracción-CT - Estación 4 Suministros de todos los equipos para la subestación de acuerdo con el AT 8.	22/04/2025	30/06/2025	0,00%	0,00%		FUTURA
UE-415	Tracción-CT - Estación 5 Suministros de todos los equipos para la subestación de acuerdo con el AT 8.	22/04/2025	30/06/2025	0,00%	0,00%		FUTURA
UE-416	Tracción-CT - Estación 6 Suministros de todos los equipos para la subestación de acuerdo con el AT 8.	22/05/2025	27/09/2025	0,00%	0,00%		FUTURA
UE-417	Tracción-CT - Estación 7 Suministros de todos los equipos para la subestación de acuerdo con el AT 8.	22/05/2025	27/09/2025	0,00%	0,00%		FUTURA
UE-418	Tracción-CT - Estación 8 Suministros de todos los equipos para la subestación de acuerdo con el AT 8.	22/05/2025	28/09/2025	0,00%	0,00%		FUTURA
UE-419	Tracción-CT - Estación 9 Suministros de todos los equipos para la subestación de acuerdo con el AT 8.	22/05/2025	28/09/2025	0,00%	0,00%		FUTURA
UE-420	Tracción-CT - Estación 10 Suministros de todos los equipos para la subestación de acuerdo con el AT 8.	22/05/2025	28/09/2025	0,00%	0,00%		FUTURA
UE-421	Tracción-CT - Estación 11 Suministros de todos los equipos para la subestación de acuerdo con el AT 8.	22/04/2025	30/06/2025	0,00%	0,00%		FUTURA
UE-422	Tracción-CT - Estación 12 Suministros de todos los equipos para la subestación de acuerdo con el AT 8.	22/05/2025	28/09/2025	0,00%	0,00%		FUTURA
UE-423	Tracción-CT - Estación 13 Suministros de todos los equipos para la subestación de acuerdo con el AT 8.	22/05/2025	28/09/2025	0,00%	0,00%		FUTURA
UE-424	Tracción-CT - Estación 14 Suministros de todos los equipos para la subestación de acuerdo con el AT 8.	22/05/2025	28/09/2025	0,00%	0,00%		FUTURA
UE-425	Tracción-CT - Estación 15 Suministros de todos los equipos para la subestación de acuerdo con el AT 8.	22/04/2025	30/06/2025	0,00%	0,00%		FUTURA
UE-426	Tracción-CT - Estación 16 Suministros de todos los equipos para la subestación de acuerdo con el AT 8.	22/05/2025	28/09/2025	0,00%	0,00%		FUTURA
UE-427	Tracción-Línea - Suministros de todos los equipos de acuerdo con el AT 8. Sección 20+800 a 23+864	1/12/2025	11/11/2026	0,00%	48,00%		EJECUCIÓN

	INFORME MENSUAL DE INTERVENTORÍA				
	CONTRATO No. 148 DE 2020 INTERVENTORÍA INTEGRAL, TÉCNICA, ECONÓMICA, FINANCIERA, CONTABLE, JURÍDICA, ADMINISTRATIVA, OPERATIVA, PREDIAL, AMBIENTAL, SOCIAL Y DE SEGURIDAD SALUD EN EL TRABAJO PARA LA VIGENCIA DEL CONTRATO DE CONCESIÓN No. 163 DE 2019.				
	Código del Formato CSPLMB-FT-LFG-006	Vigencia del Formato 01/09/2024	Versión: V03	Pág. 82 de 125	

N°	DESCRIPCIÓN	FECHA INICIO PLANEADA	FECHA FIN PLANEADA	% PLANEADO (P)	% EJECUTADO (E)	E/P	ESTADO
UE-428	Tracción-Línea - Suministros de todos los equipos de acuerdo con el AT 8. Sección 18+190 a 20+800	1/12/2025	11/11/2026	0,00%	48,00%		EJECUCIÓN
UE-429	Tracción-Línea - Suministros de todos los equipos de acuerdo con el AT 8. Sección 12+745 a 18+190	1/12/2025	11/11/2026	0,00%	48,00%		EJECUCIÓN
UE-430	Tracción-Línea - Suministros de todos los equipos de acuerdo con el AT 8. Sección 8+820 a 12+745	1/12/2025	11/11/2026	0,00%	48,00%		EJECUCIÓN
UE-431	Tracción-Línea - Suministros de todos los equipos de acuerdo con el AT 8. Sección 5+760 a 8+820	1/12/2025	11/11/2026	0,00%	48,00%		EJECUCIÓN
UE-432	Tracción-Línea - Suministros de todos los equipos de acuerdo con el AT 8. Sección 0+000 a 5+760	25/06/2025	1/12/2025	0,00%	48,00%		EJECUCIÓN
UE-433	Tracción-Línea - Instalación de todos los equipos de acuerdo con el AT 8. Sección 20+800 a 23+864	2/05/2026	12/04/2027	0,00%	0,00%		FUTURA
UE-434	Tracción-Línea - Instalación de todos los equipos de acuerdo con el AT 8. Sección 18+190 a 20+800	22/05/2026	10/04/2027	0,00%	0,00%		FUTURA
UE-435	Tracción-Línea - Instalación de todos los equipos de acuerdo con el AT 8. Sección 12+745 a 18+190	23/12/2025	4/06/2027	0,00%	0,00%		FUTURA
UE-436	Tracción-Línea - Instalación de todos los equipos de acuerdo con el AT 8. Sección 8+820 a 12+745	24/04/2026	28/04/2027	0,00%	0,00%		FUTURA
UE-437	Tracción-Línea - Instalación de todos los equipos de acuerdo con el AT 8. Sección 5+760 a 8+820	4/10/2025	11/03/2027	0,00%	0,00%		FUTURA
UE-438	Tracción-Línea - Instalación de todos los equipos de acuerdo con el AT 8. Sección 0+000 a 5+760	22/07/2025	21/03/2026	0,00%	0,00%		FUTURA
UE-439	Tracción-Línea - Pruebas de toda la línea de acuerdo al AT 8	6/02/2026	11/06/2027	0,00%	0,00%		FUTURA
UE-440	Infraestructura vial - Superestructura de vía férrea, de conformidad con el AT 5 Sección 2, a lo largo de la sección lineal mostrada en el Anexo 2 de este AT. Sección de la Absc 23+380 a 23+864	10/11/2026	16/01/2027	0,00%	0,00%		FUTURA
UE-441	Infraestructura vial - Superestructura de vía férrea, de conformidad con el AT 5 Sección 2, a lo largo de la sección lineal mostrada en el Anexo 2 de este AT. - Sección de la Absc 22+980 a 23+380	28/09/2026	9/01/2027	0,00%	0,00%		FUTURA
UE-442	Infraestructura vial - Superestructura de vía férrea, de conformidad con el AT 5 Sección 2, a lo largo de la sección lineal mostrada en el Anexo 2 de este AT. - Sección de la Absc 22+560 a 22+980	24/08/2026	4/01/2027	0,00%	0,00%		FUTURA
UE-443	Infraestructura vial - Superestructura de vía férrea, de conformidad con el AT 5 Sección 2, a lo largo de la sección lineal mostrada en el Anexo 2 de este AT. - Sección de la Absc 22+350 a 22+560	16/07/2026	16/01/2027	0,00%	0,00%		FUTURA
UE-444	Infraestructura vial - Superestructura de vía férrea, de conformidad con el AT 5 Sección 2, a lo largo de la sección lineal mostrada en el	9/06/2026	9/01/2027	0,00%	0,00%		FUTURA

	INFORME MENSUAL DE INTERVENTORÍA			
	CONTRATO No. 148 DE 2020 INTERVENTORÍA INTEGRAL, TÉCNICA, ECONÓMICA, FINANCIERA, CONTABLE, JURÍDICA, ADMINISTRATIVA, OPERATIVA, PREDIAL, AMBIENTAL, SOCIAL Y DE SEGURIDAD SALUD EN EL TRABAJO PARA LA VIGENCIA DEL CONTRATO DE CONCESIÓN No. 163 DE 2019.			
Código del Formato CSPLMB-FT-LFG-006	Vigencia del Formato 01/09/2024	Versión: V03	Pág. 83 de 125	

N°	DESCRIPCIÓN	FECHA INICIO PLANEADA	FECHA FIN PLANEADA	% PLANEADO (P)	% EJECUTADO (E)	E/P	ESTADO
	Anexo 2 de este AT. - Sección de la Absc 22+040 a 22+350						
UE-445	Infraestructura vial - Superestructura de vía férrea, de conformidad con el AT 5 Sección 2, a lo largo de la sección lineal mostrada en el Anexo 2 de este AT. - Sección de la Absc 21+840 a 22+040	10/12/2026	4/01/2027	0,00%	0,00%		FUTURA
UE-446	Infraestructura vial - Superestructura de vía férrea, de conformidad con el AT 5 Sección 2, a lo largo de la sección lineal mostrada en el Anexo 2 de este AT. - Sección de la Absc 21+555 a 21+840	21/11/2026	28/12/2026	0,00%	0,00%		FUTURA
UE-447	Infraestructura vial - Superestructura de vía férrea, de conformidad con el AT 5 Sección 2, a lo largo de la sección lineal mostrada en el Anexo 2 de este AT. - Sección de la Absc 21+215 a 21+555	15/10/2026	21/12/2026	0,00%	0,00%		FUTURA
UE-448	Infraestructura vial - Superestructura de vía férrea, de conformidad con el AT 5 Sección 2, a lo largo de la sección lineal mostrada en el Anexo 2 de este AT. - Sección de la Absc 20+800 a 21+215	9/09/2026	15/12/2026	0,00%	0,00%		FUTURA
UE-449	Infraestructura vial - Superestructura de vía férrea, de conformidad con el AT 5 Sección 2, a lo largo de la sección lineal mostrada en el Anexo 2 de este AT. - Sección de la Absc 20+340 a 20+800	3/08/2026	21/12/2026	0,00%	0,00%		FUTURA
UE-450	Infraestructura vial - Superestructura de vía férrea, de conformidad con el AT 5 Sección 2, a lo largo de la sección lineal mostrada en el Anexo 2 de este AT. - Sección de la Absc 19+920 a 20+340	26/06/2026	28/12/2026	0,00%	0,00%		FUTURA
UE-451	Infraestructura vial - Superestructura de vía férrea, de conformidad con el AT 5 Sección 2, a lo largo de la sección lineal mostrada en el Anexo 2 de este AT. - Sección de la Absc 19+630 a 19+920	10/12/2026	16/01/2027	0,00%	0,00%		FUTURA
UE-452	Infraestructura vial - Superestructura de vía férrea, de conformidad con el AT 5 Sección 2, a lo largo de la sección lineal mostrada en el Anexo 2 de este AT. - Sección de la Absc 19+410 a 19+630	21/11/2026	9/01/2027	0,00%	0,00%		FUTURA
UE-453	Infraestructura vial - Superestructura de vía férrea, de conformidad con el AT 5 Sección 2, a lo largo de la sección lineal mostrada en el Anexo 2 de este AT. - Sección de la Absc 19+110 a 19+410	10/10/2026	4/01/2027	0,00%	0,00%		FUTURA
UE-454	Infraestructura vial - Superestructura de vía férrea, de conformidad con el AT 5 Sección 2, a lo largo de la sección lineal mostrada en el Anexo 2 de este AT. - Sección de la Absc 18+820 a 19+110	17/09/2026	28/12/2026	0,00%	0,00%		FUTURA
UE-455	Infraestructura vial - Superestructura de vía férrea, de conformidad con el AT 5 Sección 2, a lo largo de la sección lineal mostrada en el Anexo 2 de este AT. - Sección de la Absc 18+190 a 18+820	25/08/2026	21/12/2026	0,00%	0,00%		FUTURA

	INFORME MENSUAL DE INTERVENTORÍA				
	CONTRATO No. 148 DE 2020 INTERVENTORÍA INTEGRAL, TÉCNICA, ECONÓMICA, FINANCIERA, CONTABLE, JURÍDICA, ADMINISTRATIVA, OPERATIVA, PREDIAL, AMBIENTAL, SOCIAL Y DE SEGURIDAD SALUD EN EL TRABAJO PARA LA VIGENCIA DEL CONTRATO DE CONCESIÓN No. 163 DE 2019.				
	Código del Formato CSPLMB-FT-LFG-006	Vigencia del Formato 01/09/2024	Versión: V03	Pág. 84 de 125	

N°	DESCRIPCIÓN	FECHA INICIO PLANEADA	FECHA FIN PLANEADA	% PLANEADO (P)	% EJECUTADO (E)	E/P	ESTADO
UE-456	Infraestructura vial - Superestructura de vía férrea, de conformidad con el AT 5 Sección 2, a lo largo de la sección lineal mostrada en el Anexo 2 de este AT. - Sección de la Absc l 7+940 a 18+ 190	5/08/2026	15/12/2026	0,00%	0,00%		FUTURA
UE-457	Infraestructura vial - Superestructura de vía férrea, de conformidad con el AT 5 Sección 2, a lo largo de -la sección lineal mostrada en el Anexo 2 de este A T. - Sección de la Absc 17+570 a 17+940	18/11/2026	16/01/2027	0,00%	0,00%		FUTURA
UE-458	Infraestructura vial - Superestructura de vía férrea, de conformidad con el AT 5 Sección 2, a lo largo de la sección lineal mostrada en el Anexo 2 de este AT. - Sección de la Absc 17+330 a 17+570	10/10/2026	12/01/2027	0,00%	0,00%		FUTURA
UE-459	Infraestructura vial - Superestructura de vía férrea, de conformidad con el AT 5 Sección 2, a lo largo de la sección lineal mostrada en el Anexo 2 de este AT. - Sección de la Absc l 7+095 al 7+330	5/09/2026	5/01/2027	0,00%	0,00%		FUTURA
UE-460	Infraestructura vial - Superestructura de vía férrea, de conformidad con el AT 5 Sección 2, a lo largo de la sección lineal mostrada en el Anexo 2 de este A T. - Sección de la Absc 16+6 l O a l 7+095	30/07/2026	29/12/2026	0,00%	0,00%		FUTURA
UE-461	Infraestructura vial - Superestructura de vía férrea, de conformidad con el AT 5 Sección 2, a lo largo de la sección lineal mostrada en el Anexo 2 de este AT. - Sección de la Absc 16+4 l O a 16+6 l O	21/10/2026	22/12/2026	0,00%	0,00%		FUTURA
UE-462	Infraestructura vial - Superestructura de vía férrea, de conformidad con el AT 5 Sección 2, a lo largo de la sección lineal mostrada en el Anexo 2 de este A T. - Sección de la Absc 16+060 a 16+4 l O	15/09/2026	13/11/2026	0,00%	0,00%		FUTURA
UE-463	Infraestructura vial - Superestructura de vía férrea, de conformidad con el AT 5 Sección 2, a lo largo de la sección lineal mostrada en el Anexo 2 de este AT. - Sección de la Absc 15+ 700 a l 6+060	26/08/2026	7/11/2026	0,00%	0,00%		FUTURA
UE-464	Infraestructura vial - Superestructura de vía férrea, de conformidad con el AT 5 Sección 2, a lo largo de la sección lineal mostrada en el Anexo 2 de este AT. - Sección de la Absc 15+505 a 15+700	6/08/2026	31/10/2026	0,00%	0,00%		FUTURA
UE-465	Infraestructura vial - Superestructura de vía férrea, de conformidad con el AT 5 Sección 2, a lo largo de la sección lineal mostrada en el Anexo 2 de este A T. - Sección de la Absc l 5+280 a l 5+505	18/07/2026	26/10/2026	0,00%	0,00%		FUTURA
UE-466	Infraestructura vial - Superestructura de vía férrea, de conformidad con el AT 5 Sección 2, a lo largo de la sección lineal mostrada en el Anexo 2 de este A T. - Sección de la Absc 15+015 a l 5+280	4/11/2026	5/01/2027	0,00%	0,00%		FUTURA
UE-467	Infraestructura vial - Superestructura de vía férrea, de conformidad con el AT 5 Sección 2, a lo largo de la sección lineal mostrada en el	28/09/2026	30/12/2026	0,00%	0,00%		FUTURA

	INFORME MENSUAL DE INTERVENTORÍA				
	CONTRATO No. 148 DE 2020 INTERVENTORÍA INTEGRAL, TÉCNICA, ECONÓMICA, FINANCIERA, CONTABLE, JURÍDICA, ADMINISTRATIVA, OPERATIVA, PREDIAL, AMBIENTAL, SOCIAL Y DE SEGURIDAD SALUD EN EL TRABAJO PARA LA VIGENCIA DEL CONTRATO DE CONCESIÓN No. 163 DE 2019.				
	Código del Formato CSPLMB-FT-LFG-006	Vigencia del Formato 01/09/2024	Versión: V03	Pág. 85 de 125	

N°	DESCRIPCIÓN	FECHA INICIO PLANEADA	FECHA FIN PLANEADA	% PLANEADO (P)	% EJECUTADO (E)	E/P	ESTADO
	Anexo 2 de este AT. - Sección de la Absc 14+620 a 15+015						
UE-468	Infraestructura vial - Superestructura de vía férrea, de conformidad con el AT 5 Sección 2, a lo largo de la sección lineal mostrada en el Anexo 2 de este A T. - Sección de la Absc l 3+990 a 14+620	24/08/2026	23/12/2026	0,00%	0,00%		FUTURA
UE-469	Infraestructura vial - Superestructura de vía férrea, de conformidad con el AT 5 Sección 2, a lo largo de la sección lineal mostrada en el Anexo 2 de este AT. - Sección de la Absc l 3+600 a 13+990	16/07/2026	17/12/2026	0,00%	0,00%		FUTURA
UE-470	Infraestructura vial - Superestructura de vía férrea, de conformidad con el AT 5 Sección 2, a lo largo de la sección lineal mostrada en el Anexo 2 de este A T. - Sección de la Absc 13+250 a l 3+600	9/06/2026	11/12/2026	0,00%	0,00%		FUTURA
UE-471	Infraestructura vial - Superestructura de vía férrea, de conformidad con el AT 5 Sección 2, a lo largo de la sección lineal mostrada en el Anexo 2 de este AT. - Sección de la Absc 12+745 a 13+250	2/05/2026	4/12/2026	0,00%	0,00%		FUTURA
UE-472	Infraestructura vial - Superestructura de vía férrea, de conformidad con el AT 5 Sección 2, a lo largo de la sección lineal mostrada en el Anexo 2 de este AT. - Sección de la Absc 12+230 a 12+745	29/09/2026	28/11/2026	0,00%	0,00%		FUTURA
UE-473	Infraestructura vial - Superestructura de vía férrea, de conformidad con el AT 5 Sección 2, a lo largo de la sección lineal mostrada en el Anexo 2 de este AT. - Sección de la Absc l 1+880 a 12+230	16/03/2026	28/11/2026	0,00%	0,00%		FUTURA
UE-474	Infraestructura vial - Superestructura de vía férrea, de conformidad con el AT 5 Sección 2, a lo largo de la sección lineal mostrada en el Anexo 2 de este AT. - Sección de la Absc 11+440 a 11+880	23/04/2026	4/12/2026	0,00%	0,00%		FUTURA
UE-475	Infraestructura vial - Superestructura de vía férrea, de conformidad con el AT 5 Sección 2, a lo largo de la sección lineal mostrada en el Anexo 2 de este AT. - Sección de la Absc 10+820 a 11+440	30/05/2026	11/12/2026	0,00%	0,00%		FUTURA
UE-476	Infraestructura vial - Superestructura de vía férrea, de conformidad con el AT 5 Sección 2, a lo largo de la sección lineal mostrada en el Anexo 2 de este A T. - Sección de la Absc 10+560 a 10+820	8/07/2026	17/12/2026	0,00%	0,00%		FUTURA
UE-477	Infraestructura vial - Superestructura de vía férrea, de conformidad con el AT 5 Sección 2, a lo largo de la sección lineal mostrada en el Anexo 2 de este A T. - Sección de la Absc 10+035 a 10+560	14/08/2026	23/12/2026	0,00%	0,00%		FUTURA
UE-478	Infraestructura vial - Superestructura de vía férrea, de conformidad con el AT 5 Sección 2, a lo largo de la sección lineal mostrada en el Anexo 2 de este AT. - Sección de la Absc 9+830 a 10+035	19/09/2026	30/12/2026	0,00%	0,00%		FUTURA

	INFORME MENSUAL DE INTERVENTORÍA				
	CONTRATO No. 148 DE 2020 INTERVENTORÍA INTEGRAL, TÉCNICA, ECONÓMICA, FINANCIERA, CONTABLE, JURÍDICA, ADMINISTRATIVA, OPERATIVA, PREDIAL, AMBIENTAL, SOCIAL Y DE SEGURIDAD SALUD EN EL TRABAJO PARA LA VIGENCIA DEL CONTRATO DE CONCESIÓN No. 163 DE 2019.				
	Código del Formato CSPLMB-FT-LFG-006	Vigencia del Formato 01/09/2024	Versión: V03	Pág. 86 de 125	

N°	DESCRIPCIÓN	FECHA INICIO PLANEADA	FECHA FIN PLANEADA	% PLANEADO (P)	% EJECUTADO (E)	E/P	ESTADO
UE-479	Infraestructura vial - Superestructura de vía férrea, de conformidad con el AT 5 Sección 2, a lo largo de la sección lineal mostrada en el Anexo 2 de este A.T. - Sección de la Absc 9+430 a 9+830	7/10/2026	6/01/2027	0,00%	0,00%		FUTURA
UE-480	Infraestructura vial - Superestructura de vía férrea, de conformidad con el AT 5 Sección 2, a lo largo de la sección lineal mostrada en el Anexo 2 de este AT. - Sección de la Absc 8+820 a 9+430	24/11/2026	13/01/2027	0,00%	0,00%		FUTURA
UE-481	Infraestructura vial - Superestructura de vía férrea, de conformidad con el AT 5 Sección 2, a lo largo de la sección lineal mostrada en el Anexo 2 de este A.T. - Sección de la Absc 8+470 a 8+820	8/08/2026	9/10/2026	0,00%	0,00%		FUTURA
UE-482	Infraestructura vial - Superestructura de vía férrea, de conformidad con el AT 5 Sección 2, a lo largo de la sección lineal mostrada en el Anexo 2 de este AT. - Sección de la Absc 8+025 a 8+470	30/05/2026	5/10/2026	0,00%	0,00%		FUTURA
UE-483	Infraestructura vial - Superestructura de vía férrea, de conformidad con el AT 5 Sección 2, a lo largo de la sección lineal mostrada en el Anexo 2 de este A.T. - Sección de la Absc 7+800 a 8+025	23/04/2026	30/09/2026	0,00%	0,00%		FUTURA
UE-484	Infraestructura vial - Superestructura de vía férrea, de conformidad con el AT 5 Sección 2, a lo largo de la sección lineal mostrada en el Anexo 2 de este AT. - Sección de la Absc 7+215 a 7+800	16/03/2026	24/09/2026	0,00%	0,00%		FUTURA
UE-485	Infraestructura vial - Superestructura de vía férrea, de conformidad con el AT 5 Sección 2, a lo largo de la sección lineal mostrada en el Anexo 2 de este AT. - Sección de la Absc 6+760 a 7+215	9/02/2026	18/09/2026	0,00%	0,00%		FUTURA
UE-486	Infraestructura vial - Superestructura de vía férrea, de conformidad con el AT 5 Sección 2, a lo largo de la sección lineal mostrada en el Anexo 2 de este AT. - Sección de la Absc 6+545 a 6+760	3/01/2026	12/09/2026	0,00%	0,00%		FUTURA
UE-487	Infraestructura vial - Superestructura de vía férrea, de conformidad con el AT 5 Sección 2, a lo largo de la sección lineal mostrada en el Anexo 2 de este AT. - Sección de la Absc 6+170 a 6+545	26/11/2025	7/09/2026	0,00%	0,00%		FUTURA
UE-488	Infraestructura vial - Superestructura de vía férrea, de conformidad con el AT 5 Sección 2, a lo largo de la sección lineal mostrada en el Anexo 2 de este AT. - Sección de la Absc 5+760 a 6+170	20/10/2025	1/09/2026	0,00%	0,00%		FUTURA
UE-489	Infraestructura vial - Superestructura de vía férrea, de conformidad con el AT 5 Sección 2, a lo largo de la sección lineal mostrada en el Anexo 2 de este A.T. - Sección de la Absc 5+405 a 5+760	25/09/2025	9/01/2026	0,00%	0,00%		FUTURA
UE-490	Infraestructura vial - Superestructura de vía férrea, de conformidad con el AT 5 Sección 2, a lo largo de la sección lineal mostrada en	14/08/2025	3/01/2026	0,00%	0,00%		FUTURA

	INFORME MENSUAL DE INTERVENTORÍA				
	CONTRATO No. 148 DE 2020 INTERVENTORÍA INTEGRAL, TÉCNICA, ECONÓMICA, FINANCIERA, CONTABLE, JURÍDICA, ADMINISTRATIVA, OPERATIVA, PREDIAL, AMBIENTAL, SOCIAL Y DE SEGURIDAD SALUD EN EL TRABAJO PARA LA VIGENCIA DEL CONTRATO DE CONCESIÓN No. 163 DE 2019.				
	Código del Formato CSPLMB-FT-LFG-006	Vigencia del Formato 01/09/2024	Versión: V03	Pág. 87 de 125	

N°	DESCRIPCIÓN	FECHA INICIO PLANEADA	FECHA FIN PLANEADA	% PLANEADO (P)	% EJECUTADO (E)	E/P	ESTADO
	el Anexo 2 de este AT. - Sección de la Absc 5+11 O a 5+405						
UE-491	Infraestructura vial - Superestructura de vía férrea, de conformidad con el AT 5 Sección 2, a lo largo de la sección lineal mostrada en el Anexo 2 de este AT. - Sección de la Absc 4+740 a 5+110	21/07/2025	27/12/2025	0,00%	0,00%		FUTURA
UE-492	Infraestructura vial - Superestructura de vía férrea, de conformidad con el AT 5 Sección 2, a lo largo de la sección lineal mostrada en el Anexo 2 de este AT. - Sección de la Absc 4+480 a 4+ 740	26/06/2025	20/12/2025	0,00%	0,00%		FUTURA
UE-493	Infraestructura vial - Superestructura de vía férrea, de conformidad con el AT 5 Sección 2, a lo largo de la sección lineal mostrada en el Anexo 2 de este AT. - Sección de la Absc 4+050 a 4+480	16/07/2025	15/12/2025	0,00%	0,00%		FUTURA
UE-494	Infraestructura vial - Superestructura de vía férrea, de conformidad con el AT 5 Sección 2, a lo largo de la sección lineal mostrada en el Anexo 2 de este AT. - Sección de la Absc 3+760 a 4+050	9/08/2025	9/12/2025	0,00%	0,00%		FUTURA
UE-495	Infraestructura vial - Superestructura de vía férrea, de conformidad con el AT 5 Sección 2, a lo largo de la sección lineal mostrada en el Anexo 2 de este AT. - Sección de la Absc 3+440 a 3+760	3/09/2025	2/12/2025	0,00%	0,00%		FUTURA
UE-496	Infraestructura vial - Superestructura de vía férrea, de conformidad con el AT 5 Sección 2, a lo largo de la sección lineal mostrada en el Anexo 2 de este AT. - Sección de la Absc 3+040 a 3+440	18/07/2025	26/11/2025	0,00%	0,00%		FUTURA
UE-497	Infraestructura vial - Superestructura de vía férrea, de conformidad con el AT 5 Sección 2, a lo largo de la sección lineal mostrada en el Anexo 2 de este AT. - Sección de la Absc 2+790 a 3+040	11/06/2025	20/11/2025	0,00%	0,00%		FUTURA
UE-498	Infraestructura vial - Superestructura de vía férrea, de conformidad con el AT 5 Sección 2, a lo largo de la sección lineal mostrada en el Anexo 2 de este AT. - Sección de la Absc 2+480 a 2+790	6/05/2025	13/11/2025	0,00%	0,00%		FUTURA
UE-499	Infraestructura vial - Superestructura de vía férrea, de conformidad con el AT 5 Sección 2, a lo largo de la sección lineal mostrada en el Anexo 2 de este AT. - Sección de la Absc 2+050 a 2+480	28/03/2025	7/11/2025	0,00%	0,00%		FUTURA
UE-500	Infraestructura vial - Superestructura de vía férrea, de conformidad con el AT 5 Sección 2, a lo largo de la sección lineal mostrada en el Anexo 2 de este AT. - Sección de la Absc 1+600 a 2+050	16/07/2025	31/10/2025	0,00%	0,00%		FUTURA
UE-501	Infraestructura vial - Superestructura de vía férrea, de conformidad con el AT 5 Sección 2, a lo largo de la sección lineal mostrada en el Anexo 2 de este AT. - Sección de la Absc 1+340 a 1+600	9/06/2025	25/10/2025	0,00%	0,00%		FUTURA

	INFORME MENSUAL DE INTERVENTORÍA				
	CONTRATO No. 148 DE 2020 INTERVENTORÍA INTEGRAL, TÉCNICA, ECONÓMICA, FINANCIERA, CONTABLE, JURÍDICA, ADMINISTRATIVA, OPERATIVA, PREDIAL, AMBIENTAL, SOCIAL Y DE SEGURIDAD SALUD EN EL TRABAJO PARA LA VIGENCIA DEL CONTRATO DE CONCESIÓN No. 163 DE 2019.				
	Código del Formato CSPLMB-FT-LFG-006	Vigencia del Formato 01/09/2024	Versión: V03	Pág. 88 de 125	

N°	DESCRIPCIÓN	FECHA INICIO PLANEADA	FECHA FIN PLANEADA	% PLANEADO (P)	% EJECUTADO (E)	E/P	ESTADO
UE-502	Infraestructura vial - Superestructura de vía férrea, de conformidad con el AT 5 Sección 2, a lo largo de la sección lineal mostrada en el Anexo 2 de este A T. - Sección de la Absc 1 +030 a 1+340	3/05/2025	20/10/2025	0,00%	0,00%		FUTURA
UE-503	Infraestructura vial - Superestructura de vía férrea, de conformidad con el AT 5 Sección 2, a lo largo de la sección lineal mostrada en el Anexo 2 de este A T. - Sección de la Absc 0+650 a 1+030	25/03/2025	14/10/2025	0,00%	0,00%		FUTURA
UE-504	Infraestructura vial - Superestructura de vía férrea, de conformidad con el AT 5 Sección 2, a lo largo de la sección lineal mostrada en el Anexo 2 de este AT. - Sección de la Absc 0+300 a 0+650	17/02/2025	7/10/2025	18,33%	0,00%		NO INICIADA
UE-505	Infraestructura vial - Superestructura de vía férrea, de conformidad con el AT 5 Sección 2, a lo largo de la sección lineal mostrada en el Anexo 2 de este A T. - Sección de la Absc 0+000 a 0+300	22/08/2025	1/10/2025	0,00%	0,00%		FUTURA
UE-506	Puesto central de control - Suministros de todos los equipos para la subestación de acuerdo con el AT 8.	11/08/2023	19/09/2025	80,64%	73,50%	0,91	EJECUCIÓN
UE-507	Puesto central de control - Instalación de todos los equipos de acuerdo con el AT 8.	19/09/2025	8/06/2027	0,00%	0,00%		FUTURA
UE-508	Puesto central de control - Pruebas de acuerdo a lo establecido en el AT 8.	9/01/2026	19/07/2027	0,00%	0,00%		FUTURA
UE-509	Señalización y control de trenes - Suministros de todos los equipos de acuerdo con el AT 8. Sección 20+800 a 23+864	1/07/2023	30/05/2024	100,00%	100,00%	1,00	FINALIZADA
UE-510	Señalización y control de trenes - Suministros de todos los equipos de acuerdo con el AT 8. Sección 18+190 a 20+800	1/07/2023	30/05/2024	100,00%	100,00%	1,00	FINALIZADA
UE-511	Señalización y control de trenes - Suministros de todos los equipos de acuerdo con el AT 8. Sección 12+745 a 18+190	1/07/2023	30/05/2024	100,00%	100,00%	1,00	FINALIZADA
UE-512	Señalización y control de trenes - Suministros de todos los equipos de acuerdo con el AT 8. Sección 8+820 a 12+745	10/03/2025	29/09/2025	0,00%	0,00%		FUTURA
UE-513	Señalización y control de trenes - Suministros de todos los equipos de acuerdo con el AT 8. Sección 5+760 a 8+820	16/12/2024	29/08/2025	29,67%	0,00%		NO INICIADA
UE-514	Señalización y control de trenes - Suministros de todos los equipos de acuerdo con el AT 8. Sección 0+000 a 5+760	16/12/2024	15/03/2025	82,67%	40,00%	0,48	EJECUCIÓN
UE-515	Señalización y control de trenes - Instalación de todos los equipos de acuerdo con el AT 8. Sección 20+800 a 23+864	16/10/2026	9/04/2027	0,00%	0,00%		FUTURA
UE-516	Señalización y control de trenes - Instalación de todos los equipos de acuerdo con el AT 8. Sección 18+190 a 20+800	5/10/2026	24/03/2027	0,00%	0,00%		FUTURA
UE-517	Señalización y control de trenes - Instalación de todos los equipos de acuerdo con el AT 8. Sección 12+745 a 18+190	9/06/2026	4/06/2027	0,00%	0,00%		FUTURA
UE-518	Señalización y control de trenes - Instalación de todos los equipos de acuerdo con el AT 8. Sección 8+820 a 12+745	26/05/2026	17/03/2027	0,00%	0,00%		FUTURA

	INFORME MENSUAL DE INTERVENTORÍA				
	CONTRATO No. 148 DE 2020 INTERVENTORÍA INTEGRAL, TÉCNICA, ECONÓMICA, FINANCIERA, CONTABLE, JURÍDICA, ADMINISTRATIVA, OPERATIVA, PREDIAL, AMBIENTAL, SOCIAL Y DE SEGURIDAD SALUD EN EL TRABAJO PARA LA VIGENCIA DEL CONTRATO DE CONCESIÓN No. 163 DE 2019.				
	Código del Formato CSPLMB-FT-LFG-006	Vigencia del Formato 01/09/2024	Versión: V03	Pág. 89 de 125	

N°	DESCRIPCIÓN	FECHA INICIO PLANEADA	FECHA FIN PLANEADA	% PLANEADO (P)	% EJECUTADO (E)	E/P	ESTADO
UE-519	Señalización y control de trenes - Instalación de todos los equipos de acuerdo con el A T 8. Sección 5+ 760 a 8+820	4/10/2025	11/12/2026	0,00%	0,00%		FUTURA
UE-520	Señalización y control de trenes - Instalación de todos los equipos de acuerdo con el AT 8. Sección 0+000 a 5+760	24/04/2025	20/05/2026	0,00%	0,00%		FUTURA
UE-521	Señalización y control de trenes - Pruebas de acuerdo a lo establecido en el AT8	21/01/2026	19/08/2027	0,00%	0,00%		FUTURA
UE-522	Sistema de puertas de andén - Estación 1 - Suministros de todos los equipos de acuerdo con el A T 8.	10/10/2023	30/05/2024	100,00%	100,00%	1,00	FINALIZADA
UE-523	Sistema de puertas de andén - Estación 2 - Suministros de todos los equipos de acuerdo con el AT 8.	10/10/2023	30/05/2024	100,00%	100,00%	1,00	FINALIZADA
UE-524	Sistema de puertas de andén - Estación 3 - Suministros de todos los equipos de acuerdo con el AT 8.	10/10/2023	30/05/2024	100,00%	100,00%	1,00	FINALIZADA
UE-525	Sistema de puertas de andén - Estación 4 - Suministros de todos los equipos de acuerdo con el AT 8.	10/10/2023	30/05/2024	100,00%	100,00%	1,00	FINALIZADA
UE-526	Sistema de puertas de andén - Estación 5 - Suministros de todos los equipos de acuerdo con el A T 8	10/10/2023	30/05/2024	100,00%	100,00%	1,00	FINALIZADA
UE-527	Sistema de puertas de andén - Estación 6 - Suministros de todos los equipos de acuerdo con el A T 8	10/10/2023	30/05/2024	100,00%	100,00%	1,00	FINALIZADA
UE-528	Sistema de puertas de andén - Estación 7 - Suministros de todos los equipos de acuerdo con el AT 8.	10/10/2023	30/05/2024	100,00%	100,00%	1,00	FINALIZADA
UE-529	Sistema de puertas de andén - Estación 8 - Suministros de todos los equipos de acuerdo con el AT 8.	10/10/2023	30/05/2024	100,00%	100,00%	1,00	FINALIZADA
UE-530	Sistema de puertas de andén - Estación 9 - Suministros de todos los equipos de acuerdo con el AT 8.	12/11/2025	25/02/2026	0,00%	30,00%		EJECUCIÓN
UE-531	Sistema de puertas de andén - Estación 10 - Suministros de todos los equipos de acuerdo con el AT 8.	12/11/2025	25/02/2026	0,00%	10,00%		EJECUCIÓN
UE-532	Sistema de puertas de andén - Estación 11 - Suministros de todos los equipos de acuerdo con el AT 8.	12/11/2025	25/07/2026	0,00%	0,00%		FUTURA
UE-533	Sistema de puertas de andén - Estación 12 - Suministros de todos los equipos de acuerdo con el AT 8.	10/06/2026	8/10/2026	0,00%	0,00%		FUTURA
UE-534	Sistema de puertas de andén - Estación 13 - Suministros de todos los equipos de acuerdo con el A T 8.	25/02/2026	10/06/2026	0,00%	0,00%		FUTURA
UE-535	Sistema de puertas de andén - Estación 14 - Suministros de todos los equipos de acuerdo con el AT 8.	8/10/2026	7/12/2026	0,00%	0,00%		FUTURA
UE-536	Sistema de puertas de andén - Estación 15 - Suministros de todos los equipos de acuerdo con el AT 8.	8/10/2026	7/12/2026	0,00%	0,00%		FUTURA
UE-537	Sistema de puertas de andén - Estación 16 - Suministros de todos los equipos de acuerdo con el AT 8.	8/10/2026	7/12/2026	0,00%	0,00%		FUTURA

	INFORME MENSUAL DE INTERVENTORÍA				
	CONTRATO No. 148 DE 2020 INTERVENTORÍA INTEGRAL, TÉCNICA, ECONÓMICA, FINANCIERA, CONTABLE, JURÍDICA, ADMINISTRATIVA, OPERATIVA, PREDIAL, AMBIENTAL, SOCIAL Y DE SEGURIDAD SALUD EN EL TRABAJO PARA LA VIGENCIA DEL CONTRATO DE CONCESIÓN No. 163 DE 2019.				
	Código del Formato CSPLMB-FT-LFG-006	Vigencia del Formato 01/09/2024	Versión: V03	Pág. 90 de 125	

N°	DESCRIPCIÓN	FECHA INICIO PLANEADA	FECHA FIN PLANEADA	% PLANEADO (P)	% EJECUTADO (E)	E/P	ESTADO
UE-538	Sistema de puertas de andén - Estación 1 - Instalación de todos los equipos de acuerdo con el AT 8.	25/02/2026	1/08/2026	0,00%	0,00%		FUTURA
UE-539	Sistema de puertas de andén - Estación 2 - Instalación de todos los equipos de acuerdo con el AT 8.	25/02/2026	1/08/2026	0,00%	0,00%		FUTURA
UE-540	Sistema de puertas de andén - Estación 3 - Instalación de todos los equipos de acuerdo con el AT 8.	25/02/2026	11/07/2026	0,00%	0,00%		FUTURA
UE-541	Sistema de puertas de andén - Estación 4 - Instalación de todos los equipos de acuerdo con el AT 8.	25/02/2026	11/07/2026	0,00%	0,00%		FUTURA
UE-542	Sistema de puertas de andén - Estación 5 - Instalación de todos los equipos de acuerdo con el AT 8.	25/07/2026	5/12/2026	0,00%	0,00%		FUTURA
UE-543	Sistema de puertas de andén - Estación 6 - Instalación de todos los equipos de acuerdo con el AT 8.	25/07/2026	5/12/2026	0,00%	0,00%		FUTURA
UE-544	Sistema de puertas de andén - Estación 7 - Instalación de todos los equipos de acuerdo con el AT 8.	7/12/2026	21/04/2027	0,00%	0,00%		FUTURA
UE-545	Sistema de puertas de andén - Estación 8 - Instalación de todos los equipos de acuerdo con el AT 8.	4/11/2026	17/03/2027	0,00%	0,00%		FUTURA
UE-546	Sistema de puertas de andén - Estación 9 - de acuerdo con el AT 8. Instalación de todos los equipos	10/06/2026	22/10/2026	0,00%	0,00%		FUTURA
UE-547	Sistema de puertas de andén - Estación 10 - Instalación de todos los equipos de acuerdo con el AT 8.	10/06/2026	22/10/2026	0,00%	0,00%		FUTURA
UE-548	Sistema de puertas de andén - Estación 11 - de acuerdo con el AT 8. Instalación de todos los equipos	7/12/2026	21/04/2027	0,00%	0,00%		FUTURA
UE-549	Sistema de puertas de andén - Estación 12 - Instalación de todos los equipos de acuerdo con el AT 8.	7/12/2026	21/04/2027	0,00%	0,00%		FUTURA
UE-550	Sistema de puertas de andén - Estación 13 - Instalación de todos los equipos de acuerdo con el AT 8.	7/12/2026	21/04/2027	0,00%	0,00%		FUTURA
UE-551	Sistema de puertas de andén - Estación 14 - Instalación de todos los equipos de acuerdo con el AT 8.	7/12/2026	21/04/2027	0,00%	0,00%		FUTURA
UE-552	Sistema de puertas de andén - Estación 15 - Instalación de todos los equipos de acuerdo con el AT 8.	7/12/2026	15/04/2027	0,00%	0,00%		FUTURA
UE-553	Sistema de puertas de andén - Estación 16 - Instalación de todos los equipos de acuerdo con el AT 8.	7/12/2026	21/04/2027	0,00%	0,00%		FUTURA
UE-554	Sistema de puertas de andén - Pruebas - Sistema puertas de andén de acuerdo a lo establecido en el AT 8.	13/07/2026	24/07/2027	0,00%	0,00%		FUTURA
UE-555	Sistema de comunicaciones - Suministro de todos los equipos de acuerdo con el AT 8.	11/08/2023	21/10/2025	83,22%	84,67%	1,02	EJECUCIÓN
UE-556	Sistema de comunicaciones - Instalación de todos los equipos de acuerdo con el AT 8.	21/10/2025	6/07/2027	0,00%	0,00%		FUTURA
UE-557	Sistema de comunicaciones - Pruebas de acuerdo con lo establecido en el AT 8.	16/12/2025	12/08/2027	0,00%	0,00%		FUTURA

	INFORME MENSUAL DE INTERVENTORÍA				
	CONTRATO No. 148 DE 2020 INTERVENTORÍA INTEGRAL, TÉCNICA, ECONÓMICA, FINANCIERA, CONTABLE, JURÍDICA, ADMINISTRATIVA, OPERATIVA, PREDIAL, AMBIENTAL, SOCIAL Y DE SEGURIDAD SALUD EN EL TRABAJO PARA LA VIGENCIA DEL CONTRATO DE CONCESIÓN No. 163 DE 2019.				
Código del Formato CSPLMB-FT-LFG-006	Vigencia del Formato 01/09/2024	Versión: V03	Pág. 91 de 125		

N°	DESCRIPCIÓN	FECHA INICIO PLANEADA	FECHA FIN PLANEADA	% PLANEADO (P)	% EJECUTADO (E)	E/P	ESTADO
UE-558	Sistema de peaje - Suministro de todos los equipos de acuerdo con el AT 8.	11/08/2023	3/03/2026	65,22%	65,22%	1,00	EJECUCIÓN
UE-559	Sistema de peaje - Estación 1 - con el AT 8. Instalación de todos los equipos de acuerdo AT 8.	4/03/2026	24/06/2026	0,00%	0,00%		FUTURA
UE-560	Sistema de peaje - Estación 2 - con el AT 8. Instalación de todos los equipos de acuerdo AT 8.	4/03/2026	24/06/2026	0,00%	0,00%		FUTURA
UE-561	Sistema de peaje - Estación 3 - con el AT 8. Instalación de todos los equipos de acuerdo AT 8.	4/03/2026	24/06/2026	0,00%	0,00%		FUTURA
UE-562	Sistema de peaje - Estación 4 - con el AT 8. Instalación de todos los equipos de acuerdo AT 8.	4/03/2026	24/06/2026	0,00%	0,00%		FUTURA
UE-563	Sistema de peaje - Estación 5 - con el AT 8. Instalación de todos los equipos de acuerdo AT 8.	7/03/2026	4/08/2026	0,00%	0,00%		FUTURA
UE-564	Sistema de peaje - Estación 6 - con el AT 8. Instalación de todos los equipos de acuerdo AT 8.	4/03/2026	24/06/2026	0,00%	0,00%		FUTURA
UE-565	Sistema de peaje - Estación 7 - con el AT 8. Instalación de todos los equipos de acuerdo AT 8.	4/03/2026	11/08/2026	0,00%	0,00%		FUTURA
UE-566	Sistema de peaje - Estación 8 - con el AT 8. Instalación de todos los equipos de acuerdo AT 8.	4/11/2026	22/02/2027	0,00%	0,00%		FUTURA
UE-567	Sistema de peaje - Estación 9 - Instalación de todos los equipos de acuerdo con el AT 8.	4/03/2026	14/08/2026	0,00%	0,00%		FUTURA
UE-568	Sistema de peaje - Estación 10 - Instalación de todos los equipos de acuerdo con el AT 8.	9/03/2026	16/10/2026	0,00%	0,00%		FUTURA
UE-569	Sistema de peaje - Estación 11 - Instalación de todos los equipos de acuerdo con el AT 8.	4/03/2026	16/07/2026	0,00%	0,00%		FUTURA
UE-570	Sistema de peaje - Estación 12 - Instalación de todos los equipos de acuerdo con el AT 8.	4/03/2026	4/06/2027	0,00%	0,00%		FUTURA
UE-571	Sistema de peaje - Estación 13 - Instalación de todos los equipos de acuerdo con el AT 8.	4/03/2026	14/12/2026	0,00%	0,00%		FUTURA
UE-572	Sistema de peaje - Estación 14 - con el AT 8. Instalación de todos los equipos de acuerdo con el AT 8.	4/03/2026	1/02/2027	0,00%	0,00%		FUTURA
UE-573	Sistema de peaje - Estación 15 - Instalación de todos los equipos de acuerdo con el AT 8.	4/03/2026	12/01/2027	0,00%	0,00%		FUTURA
UE-574	Sistema de peaje - Estación 16 - Instalación de todos los equipos de acuerdo con el AT 8.	15/05/2026	9/01/2027	0,00%	0,00%		FUTURA
UE-575	Sistema de peaje - Pruebas de acuerdo a lo establecido en el A T 8.	25/06/2026	11/08/2027	0,00%	0,00%		FUTURA
UE-576	Material rodante - Adquisición de materiales 25% - Adquisición de materia prima, realizar la gestión y entrega de las garantías pertinentes que certifiquen la adquisición de la materia prima para la fabricación del material rodante.	11/05/2023	9/08/2023	100,00%	100,00%	1,00	FINALIZADA
UE-577	Material rodante - Adquisición de materiales 50% - Adquisición de materia prima, realizar la gestión y entrega de las garantías pertinentes que certifiquen la adquisición de la materia prima para la fabricación del material rodante.	9/08/2023	7/11/2023	100,00%	100,00%	1,00	FINALIZADA

	INFORME MENSUAL DE INTERVENTORÍA				
	CONTRATO No. 148 DE 2020 INTERVENTORÍA INTEGRAL, TÉCNICA, ECONÓMICA, FINANCIERA, CONTABLE, JURÍDICA, ADMINISTRATIVA, OPERATIVA, PREDIAL, AMBIENTAL, SOCIAL Y DE SEGURIDAD SALUD EN EL TRABAJO PARA LA VIGENCIA DEL CONTRATO DE CONCESIÓN No. 163 DE 2019.				
	Código del Formato CSPLMB-FT-LFG-006	Vigencia del Formato 01/09/2024	Versión: V03	Pág. 92 de 125	

N°	DESCRIPCIÓN	FECHA INICIO PLANEADA	FECHA FIN PLANEADA	% PLANEADO (P)	% EJECUTADO (E)	E/P	ESTADO
UE-578	Material rodante - Adquisición de materiales 75% - Adquisición de materia prima, realizar la gestión y entrega de las garantías pertinentes que certifiquen la adquisición de la materia prima para la fabricación del material rodante.	29/08/2023	28/10/2023	100,00%	100,00%	1,00	FINALIZADA
UE-579	Material rodante - Adquisición de materiales 100% - Adquisición de materia prima, realizar la gestión y entrega de las garantías pertinentes que certifiquen la adquisición de la materia prima para la fabricación del material rodante.	2/08/2023	27/12/2023	100,00%	100,00%	1,00	FINALIZADA
UE-580	Material rodante - Pruebas en fábrica primer tren - fabricar, suministrar y realizar las pruebas del primer tren en fábrica en presencia del personal de la EMB y/o de quien ésta designe para tal fin. Desarrollo de los trabajos de acuerdo al AT 7.	23/04/2024	30/03/2025	81,49%	80,56%	0,99	EJECUCIÓN
UE-581	Material rodante - Suministro y pruebas primer tren en Colombia - realizar todas las pruebas necesarias en el sitio de las obras según las especificaciones técnicas correspondientes del mismo tren probado en fábrica. Desarrollo de los trabajos de acuerdo al AT 7.	30/03/2025	19/09/2026	0,00%	0,00%		FUTURA
UE-582	Material rodante - Suministro trenes (con pruebas) 1 (dos trenes) - fabricará, suministrará y realizará las pruebas, en el sitio de las obras, de cada uno de los trenes objeto de la presente concesión. Desarrollo de los trabajos de acuerdo al AT 7.	6/06/2024	29/07/2026	19,35%	17,97%	0,93	EJECUCIÓN
UE-583	Material rodante - Suministro trenes (con pruebas) 2 (dos trenes) - fabricar, suministrar y realizar las pruebas, en el sitio de las obras, de cada uno de los trenes objeto de la presente concesión. Desarrollo de los trabajos de acuerdo al AT 7.	12/11/2024	12/08/2026	37,40%	11,00%	0,29	EJECUCIÓN
UE-584	Material rodante - Suministro trenes (con pruebas) 3 (dos trenes) - fabricar, suministrar y realizar las pruebas, en el sitio de las obras, de cada uno de los trenes objeto de la presente concesión. Desarrollo de los trabajos de acuerdo al AT 7.	17/12/2024	25/08/2026	24,83%	3,00%	0,12	EJECUCIÓN
UE-585	Material rodante - Suministro trenes (con pruebas) 4 (dos trenes) - fabricar, suministrar y realizar las pruebas, en el sitio de las obras, de cada uno de los trenes objeto de la presente concesión. Desarrollo de los trabajos de acuerdo al AT 7.	21/01/2025	10/09/2026	10,17%	0,00%	-	NO INICIADA
UE-586	Material rodante - Suministro trenes (con pruebas) 5 (dos trenes) - fabricar, suministrar y realizar las pruebas, en el sitio de las obras, de cada uno de los trenes objeto de la presente concesión. Desarrollo de los trabajos de acuerdo al AT 7.	6/03/2025	23/09/2026	0,00%	0,00%		FUTURA
UE-587	Material rodante - Suministro trenes (con pruebas) 6 (dos trenes) - fabricar, suministrar y realizar las pruebas, en el sitio de las obras,	11/04/2025	5/10/2026	0,00%	0,00%		FUTURA

	INFORME MENSUAL DE INTERVENTORÍA			
	CONTRATO No. 148 DE 2020 INTERVENTORÍA INTEGRAL, TÉCNICA, ECONÓMICA, FINANCIERA, CONTABLE, JURÍDICA, ADMINISTRATIVA, OPERATIVA, PREDIAL, AMBIENTAL, SOCIAL Y DE SEGURIDAD SALUD EN EL TRABAJO PARA LA VIGENCIA DEL CONTRATO DE CONCESIÓN No. 163 DE 2019.			
Código del Formato CSPLMB-FT-LFG-006	Vigencia del Formato 01/09/2024	Versión: V03	Pág. 93 de 125	

N°	DESCRIPCIÓN	FECHA INICIO PLANEADA	FECHA FIN PLANEADA	% PLANEADO (P)	% EJECUTADO (E)	E/P	ESTADO
	de cada uno de los trenes objeto de la presente concesión. Desarrollo de los trabajos de acuerdo al AT7.						
UE-588	Material rodante - Suministro trenes (con pruebas) 7 (dos trenes) - fabricar, suministrar y realizar las pruebas, en el sitio de las obras, de cada uno de los trenes objeto de la presente concesión. Desarrollo de los trabajos de acuerdo al AT7.	23/05/2025	16/10/2026	0,00%	0,00%		FUTURA
UE-589	Material rodante - Suministro trenes (con pruebas) 8 (dos trenes) - fabricar, suministrar y realizar las pruebas, en el sitio de las obras, de cada uno de los trenes objeto de la presente concesión. Desarrollo de los trabajos de acuerdo al AT7.	28/06/2025	4/11/2026	0,00%	0,00%		FUTURA
UE-590	Material rodante - Suministro trenes (con pruebas) 9 (dos trenes) - fabricar, suministrar y realizar las pruebas, en el sitio de las obras, de cada uno de los trenes objeto de la presente concesión. Desarrollo de los trabajos de acuerdo al AT7.	22/07/2025	28/11/2026	0,00%	0,00%		FUTURA
UE-591	Material rodante - Suministro trenes (con pruebas) 10 (dos trenes) - fabricar, suministrar y realizar las pruebas, en el sitio de las obras, de cada uno de los trenes objeto de la presente concesión. Desarrollo de los trabajos de acuerdo al AT 7.	15/08/2025	16/12/2026	0,00%	0,00%		FUTURA
UE-592	Material rodante - Suministro trenes (con pruebas) 11 (dos trenes) - fabricar, suministrar y realizar las pruebas, en el sitio de las obras, de cada uno de los trenes objeto de la presente concesión. Desarrollo de los trabajos de acuerdo al AT7.	9/09/2025	5/01/2027	0,00%	0,00%		FUTURA
UE-593	Material rodante - Suministro trenes (con pruebas) 12 (dos trenes) - fabricar, suministrar y realizar las pruebas, en el sitio de las obras, de cada uno de los trenes objeto de la presente concesión. Desarrollo de los trabajos de acuerdo al AT 7.	10/10/2025	29/01/2027	0,00%	0,00%		FUTURA
UE-594	Material rodante - Suministro trenes (con pruebas) 13 (dos trenes).- fabricar, suministrar y realizar las pruebas, en el sitio de las obras, de cada uno de los trenes objeto de la presente concesión. Desarrollo de los trabajos de acuerdo al AT7.	22/10/2025	15/02/2027	0,00%	0,00%		FUTURA
UE-595	Material rodante - Suministro trenes (con pruebas) 14 Complementarios (un tren) - fabricar, suministrar y realizar las pruebas en sitio de las obras de cada uno de los trenes objeto de la presente concesión. Desarrollo de los trabajos de acuerdo al AT 7 .Estos trenes corresponden a material rodante necesario para la atención de demandas futuras.	27/11/2025	17/02/2027	0,00%	0,00%		FUTURA
UE-596	Material rodante - Suministro trenes (con pruebas) 15 - Complementarios (un tren) - fabricar, suministrar y realizar las pruebas en sitio de las obras de cada uno de los trenes objeto de la presente concesión. Desarrollo de	10/12/2025	19/03/2027	0,00%	0,00%		FUTURA

N°	DESCRIPCIÓN	FECHA INICIO PLANEADA	FECHA FIN PLANEADA	% PLANEADO (P)	% EJECUTADO (E)	E/P	ESTADO
	los trabajos de acuerdo al AT 7.Estos trenes corresponden a material rodante necesario para la atención de demandas futuras.						
UE-597	Material rodante - Suministro trenes (con pruebas) 16 - Complementarios (un tren) - fabricar, suministrar y realizar las pruebas en sitio de las obras de cada uno de los trenes objeto de la presente concesión. Desarrollo de los trabajos de acuerdo al AT 7.Estos trenes corresponden a material rodante necesario para la atención de demandas futuras.	22/12/2025	19/03/2027	0,00%	0,00%		FUTURA

Tabla 3.3-5. Estado de las Unidades de Ejecución corte 28/02/2025.

A continuación se relaciona el resumen del estado de las UE:



Figura 3.3-6. Desarrollo de las Unidades de Ejecución en PLMB

Por otro lado, cabe dar a conocer que, a corte del presente informe, no han iniciado 20 Unidades

	INFORME MENSUAL DE INTERVENTORÍA				
	CONTRATO No. 148 DE 2020 INTERVENTORÍA INTEGRAL, TÉCNICA, ECONÓMICA, FINANCIERA, CONTABLE, JURÍDICA, ADMINISTRATIVA, OPERATIVA, PREDIAL, AMBIENTAL, SOCIAL Y DE SEGURIDAD SALUD EN EL TRABAJO PARA LA VIGENCIA DEL CONTRATO DE CONCESIÓN No. 163 DE 2019.				
	Código del Formato CSPLMB-FT-LFG-006	Vigencia del Formato 01/09/2024	Versión: V03	Pág. 95 de 125	

de Ejecución, las cuales se encontraban planificadas según el PEV12:

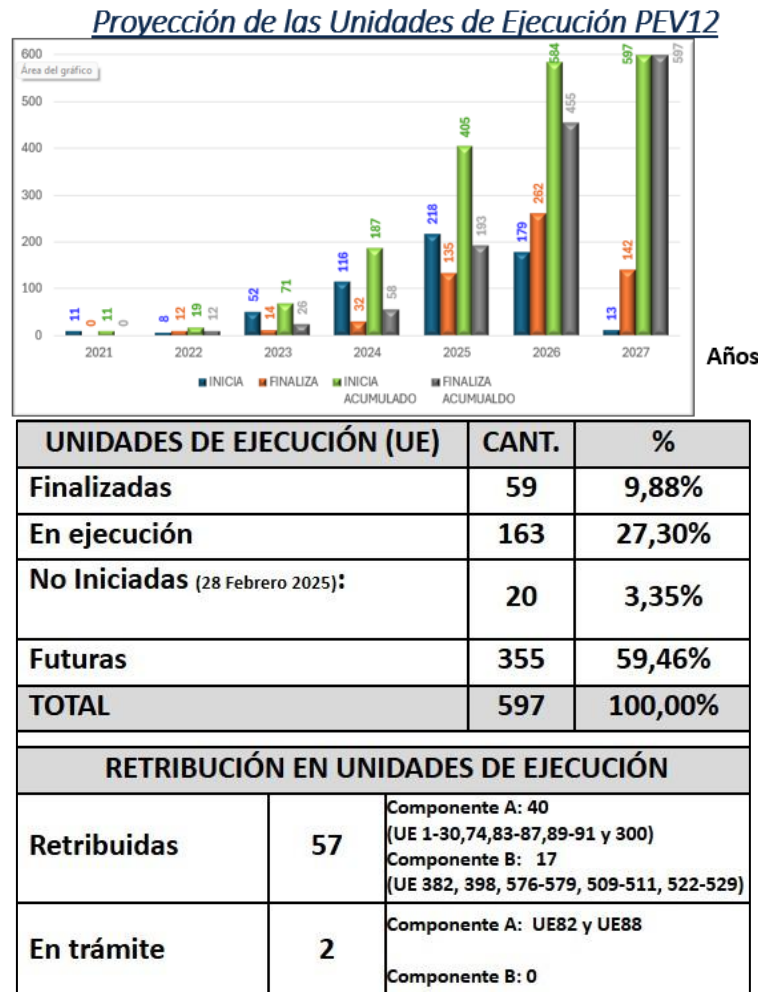
N°	FECHA INICIO PLANEADA	FECHA FIN PLANEADA	% PLANEADO (P)	% EJECUTADO (E)	E/P	ESTADO
UE-051	19/02/2025	2/06/2026	6,16%	0,00%		NO INICIADA
UE-053	19/02/2025	20/05/2026	7,73%	0,00%		NO INICIADA
UE-137	23/01/2025	13/08/2025	23,48%	0,00%		NO INICIADA
UE-142	31/12/2024	25/06/2025	48,29%	0,00%		NO INICIADA
UE-146	19/02/2025	2/09/2025	8,76%	0,00%		NO INICIADA
UE-191	1/10/2024	21/04/2026	86,00%	0,00%		NO INICIADA
UE-197	26/12/2024	6/12/2025	8,87%	0,00%		NO INICIADA
UE-290	18/02/2025	27/12/2025	1,78%	0,00%		NO INICIADA
UE-293	31/01/2025	10/11/2026	2,50%	0,00%		NO INICIADA
UE-323	23/11/2024	1/12/2025	51,65%	0,00%		NO INICIADA
UE-377	16/02/2025	26/06/2025	9,44%	0,00%		NO INICIADA
UE-383	8/02/2025	30/06/2025	10,00%	0,00%		NO INICIADA
UE-384	8/02/2025	30/06/2025	10,00%	0,00%		NO INICIADA
UE-389	1/02/2025	30/06/2025	18,50%	0,00%		NO INICIADA
UE-390	1/02/2025	30/06/2025	18,50%	0,00%		NO INICIADA
UE-394	1/02/2025	30/06/2025	18,50%	0,00%		NO INICIADA
UE-396	1/02/2025	30/06/2025	18,50%	0,00%		NO INICIADA
UE-504	17/02/2025	7/10/2025	18,33%	0,00%		NO INICIADA
UE-513	16/12/2024	29/08/2025	29,67%	0,00%		NO INICIADA
UE-585	21/01/2025	10/09/2026	10,17%	0,00%		NO INICIADA

Tabla 3.3-6. Estado de 20 Unidades de Ejecución NO INICIADAS, PE V12 corte de avances al 28 de febrero de 2025

En el periodo de febrero 2025, se les dio inicio a 03 Unidades de Ejecución:

N°	FECHA INICIO PLANEADA	FECHA FIN PLANEADA	% PLANEADO (P)	% EJECUTADO (E)	E/P	ESTADO
UE-106	6/02/2026	21/08/2026	0,00%	4,72%		EJECUCIÓN
UE-147	27/02/2025	9/09/2025	0,98%	2,69%	2,74	EJECUCIÓN
UE-192	14/09/2024	18/12/2025	67,76%	2,14%	0,03	EJECUCIÓN

Tabla 3.3-7. Estado de 03 Unidades de Ejecución, Iniciadas en febrero 2025 – PE V12 corte al 28 de febrero de 2025

En el periodo de febrero 2025, se debía dar el inicio de 12 Unidades de Ejecución. Para un balance en los componentes de 4 UE de Viaducto (051,053,146 y 504), 1 UE Malla Vial y Espacio Publico (290), 1 UE Patio Taller (377) y 6 UE Sistemas y Equipos (383, 384, 389, 390, 394y 396).

N°	FECHA INICIO PLANEADA	FECHA FIN PLANEADA	% PLANEADO (P)	% EJECUTADO (E)	E/P	ESTADO
UE-051	19/02/2025	2/06/2026	6,16%	0,00%		NO INICIADA
UE-053	19/02/2025	20/05/2026	7,73%	0,00%		NO INICIADA
UE-146	19/02/2025	2/09/2025	8,76%	0,00%		NO INICIADA
UE-290	18/02/2025	27/12/2025	1,78%	0,00%		NO INICIADA
UE-377	16/02/2025	26/06/2025	9,44%	0,00%		NO INICIADA
UE-383	8/02/2025	30/06/2025	10,00%	0,00%		NO INICIADA

	INFORME MENSUAL DE INTERVENTORÍA				
	CONTRATO No. 148 DE 2020 INTERVENTORÍA INTEGRAL, TÉCNICA, ECONÓMICA, FINANCIERA, CONTABLE, JURÍDICA, ADMINISTRATIVA, OPERATIVA, PREDIAL, AMBIENTAL, SOCIAL Y DE SEGURIDAD SALUD EN EL TRABAJO PARA LA VIGENCIA DEL CONTRATO DE CONCESIÓN No. 163 DE 2019.				
	Código del Formato CSPLMB-FT-LFG-006	Vigencia del Formato 01/09/2024	Versión: V03	Pág. 96 de 125	

N°	FECHA INICIO PLANEADA	FECHA FIN PLANEADA	% PLANEADO (P)	% EJECUTADO (E)	E/P	ESTADO
UE-384	8/02/2025	30/06/2025	10,00%	0,00%		NO INICIADA
UE-389	1/02/2025	30/06/2025	18,50%	0,00%		NO INICIADA
UE-390	1/02/2025	30/06/2025	18,50%	0,00%		NO INICIADA
UE-394	1/02/2025	30/06/2025	18,50%	0,00%		NO INICIADA
UE-396	1/02/2025	30/06/2025	18,50%	0,00%		NO INICIADA
UE-504	17/02/2025	7/10/2025	18,33%	0,00%		NO INICIADA

Tabla 3.3-8. Estado de 12 Unidades de Ejecución, Planificadas a Iniciar en febrero 2025 sin Ejecución – PE V12 corte de avances al 28 de febrero de 2025

Es preciso indicar que el Avance del seguimiento con corte al 28 de febrero de 2025, se realizó conforme al Plan de Ejecución V.12. En el cual se presentan 125 unidades de ejecución con desviación negativa, de las cuales 89 UE tienen un desempeño < al 85%:

N°	FECHA INICIO PLANEADA	FECHA FIN PLANEADA	% PLANEADO (P)	% EJECUTADO (E)	E/P	ESTADO
UE-031	20/06/2024	28/08/2026	46,78%	41,03%	0,88	EJECUCIÓN
UE-034	15/10/2024	15/04/2026	29,17%	18,00%	0,62	EJECUCIÓN
UE-035	17/07/2024	4/12/2025	53,19%	48,85%	0,92	EJECUCIÓN
UE-037	2/10/2024	9/10/2026	28,24%	5,57%	0,20	EJECUCIÓN
UE-041	20/11/2024	22/12/2025	61,44%	57,03%	0,93	EJECUCIÓN
UE-044	20/12/2024	30/12/2025	47,41%	8,34%	0,18	EJECUCIÓN
UE-051	19/02/2025	2/06/2026	6,16%	0,00%	-	NO INICIADA
UE-053	19/02/2025	20/05/2026	7,73%	0,00%		NO INICIADA
UE-055	23/01/2025	16/06/2026	35,66%	16,17%	0,45	EJECUCIÓN
UE-056	27/09/2024	28/01/2026	55,67%	34,90%	0,63	EJECUCIÓN
UE-057	16/08/2024	29/11/2025	85,27%	61,89%	0,73	EJECUCIÓN
UE-058	1/06/2024	17/09/2025	92,32%	89,79%	0,97	EJECUCIÓN
UE-060	16/08/2023	11/11/2025	92,24%	85,36%	0,93	EJECUCIÓN
UE-065	23/10/2024	4/01/2027	43,47%	31,59%	0,73	EJECUCIÓN
UE-070	2/07/2024	14/05/2026	67,36%	58,44%	0,87	EJECUCIÓN
UE-071	12/10/2023	30/09/2025	82,52%	81,45%	0,99	EJECUCIÓN
UE-072	7/09/2023	30/09/2025	94,51%	72,04%	0,76	EJECUCIÓN
UE-073	21/12/2023	2/08/2025	94,51%	91,62%	0,97	EJECUCIÓN
UE-076	21/08/2024	30/09/2025	84,91%	59,87%	0,71	EJECUCIÓN
UE-077	2/07/2024	5/08/2025	94,51%	71,80%	0,76	EJECUCIÓN
UE-078	15/06/2024	11/08/2025	94,51%	86,47%	0,91	EJECUCIÓN
UE-079	13/09/2024	11/08/2025	91,30%	61,28%	0,67	EJECUCIÓN
UE-080	6/12/2024	22/01/2026	58,94%	43,70%	0,74	EJECUCIÓN
UE-098	28/05/2024	11/11/2025	6,49%	5,49%	0,85	EJECUCIÓN
UE-123	25/11/2024	30/05/2025	75,90%	50,85%	0,67	EJECUCIÓN
UE-124	18/10/2024	13/11/2026	72,23%	71,99%	1,00	EJECUCIÓN
UE-125	6/11/2024	18/03/2025	92,80%	48,95%	0,53	EJECUCIÓN
UE-137	23/01/2025	13/08/2025	23,48%	0,00%		NO INICIADA
UE-138	7/01/2025	21/05/2025	47,57%	0,97%	0,02	EJECUCIÓN
UE-139	10/10/2024	8/04/2025	95,78%	74,09%	0,77	EJECUCIÓN
UE-140	15/07/2024	11/09/2025	88,60%	81,65%	0,92	EJECUCIÓN
UE-142	31/12/2024	25/06/2025	48,29%	0,00%		NO INICIADA

	INFORME MENSUAL DE INTERVENTORÍA				
	CONTRATO No. 148 DE 2020 INTERVENTORÍA INTEGRAL, TÉCNICA, ECONÓMICA, FINANCIERA, CONTABLE, JURÍDICA, ADMINISTRATIVA, OPERATIVA, PREDIAL, AMBIENTAL, SOCIAL Y DE SEGURIDAD SALUD EN EL TRABAJO PARA LA VIGENCIA DEL CONTRATO DE CONCESIÓN No. 163 DE 2019.				
	Código del Formato CSPLMB-FT-LFG-006	Vigencia del Formato 01/09/2024	Versión: V03	Pág. 97 de 125	

N°	FECHA INICIO PLANEADA	FECHA FIN PLANEADA	% PLANEADO (P)	% EJECUTADO (E)	E/P	ESTADO
UE-143	26/09/2024	3/04/2025	95,00%	26,15%	0,28	EJECUCIÓN
UE-144	26/11/2024	19/04/2025	74,68%	7,06%	0,09	EJECUCIÓN
UE-145	18/10/2024	28/05/2025	82,65%	24,80%	0,30	EJECUCIÓN
UE-146	19/02/2025	2/09/2025	8,76%	0,00%		NO INICIADA
UE-148	7/12/2024	28/06/2025	62,75%	52,68%	0,84	EJECUCIÓN
UE-149	3/10/2024	31/03/2025	99,67%	98,70%	0,99	EJECUCIÓN
UE-150	20/06/2024	30/12/2024	100,00%	99,98%	1,00	EJECUCIÓN
UE-151	30/05/2024	27/03/2025	92,90%	47,92%	0,52	EJECUCIÓN
UE-152	15/08/2024	28/05/2025	95,62%	80,29%	0,84	EJECUCIÓN
UE-153	4/06/2024	7/12/2024	100,00%	99,98%	1,00	EJECUCIÓN
UE-155	9/08/2024	24/02/2025	100,00%	99,95%	1,00	EJECUCIÓN
UE-156	24/04/2024	8/11/2024	100,00%	99,95%	1,00	EJECUCIÓN
UE-157	21/03/2024	18/06/2025	94,56%	86,23%	0,91	EJECUCIÓN
UE-158	26/04/2024	18/10/2025	84,63%	81,30%	0,96	EJECUCIÓN
UE-160	26/07/2024	22/06/2026	56,57%	26,36%	0,47	EJECUCIÓN
UE-162	21/06/2024	9/01/2026	33,83%	17,52%	0,52	EJECUCIÓN
UE-166	5/07/2024	20/05/2026	26,19%	20,93%	0,80	EJECUCIÓN
UE-172	10/01/2025	14/11/2026	11,60%	7,77%	0,67	EJECUCIÓN
UE-174	7/06/2024	26/05/2026	42,52%	26,39%	0,62	EJECUCIÓN
UE-182	19/07/2024	13/01/2027	9,21%	8,64%	0,94	EJECUCIÓN
UE-186	24/05/2024	17/09/2026	13,76%	8,65%	0,63	EJECUCIÓN
UE-190	27/02/2024	7/02/2025	100,00%	98,65%	0,99	EJECUCIÓN
UE-191	1/10/2024	21/04/2026	86,00%	0,00%	-	NO INICIADA
UE-192	14/09/2024	18/12/2025	67,76%	2,14%	0,03	EJECUCIÓN
UE-193	27/06/2023	28/06/2025	97,85%	67,77%	0,69	EJECUCIÓN
UE-195	20/12/2024	28/10/2025	35,77%	10,95%	0,31	EJECUCIÓN
UE-197	26/12/2024	6/12/2025	8,87%	0,00%		NO INICIADA
UE-198	4/05/2024	28/04/2025	95,50%	69,68%	0,73	EJECUCIÓN
UE-199	17/08/2024	10/09/2025	64,73%	9,57%	0,15	EJECUCIÓN
UE-201	25/05/2024	13/08/2025	77,20%	57,23%	0,74	EJECUCIÓN
UE-202	31/08/2024	23/10/2025	55,93%	38,68%	0,69	EJECUCIÓN
UE-203	1/10/2024	4/06/2025	80,19%	35,04%	0,44	EJECUCIÓN
UE-204	14/04/2023	30/09/2025	58,59%	39,27%	0,67	EJECUCIÓN
UE-237	30/12/2024	16/05/2026	10,00%	0,63%	0,06	EJECUCIÓN
UE-242	23/12/2024	28/07/2026	10,00%	2,02%	0,20	EJECUCIÓN
UE-249	21/10/2024	14/05/2027	10,00%	9,50%	0,95	EJECUCIÓN
UE-281	18/12/2024	26/07/2025	10,00%	3,48%	0,35	EJECUCIÓN
UE-290	18/02/2025	27/12/2025	1,78%	0,00%		NO INICIADA
UE-291	6/12/2024	13/08/2025	10,45%	2,88%	0,28	EJECUCIÓN
UE-293	31/01/2025	10/11/2026	2,50%	0,00%		NO INICIADA
UE-294	26/10/2024	11/07/2025	47,66%	22,51%	0,47	EJECUCIÓN
UE-301	16/08/2024	21/08/2025	74,14%	69,13%	0,93	EJECUCIÓN
UE-302	27/11/2024	31/12/2025	10,60%	3,55%	0,33	EJECUCIÓN
UE-304	17/09/2021	8/10/2024	100,00%	97,29%	0,97	EJECUCIÓN
UE-307	26/08/2024	19/06/2026	61,54%	56,26%	0,91	EJECUCIÓN
UE-309	8/05/2024	9/12/2025	88,78%	85,76%	0,97	EJECUCIÓN
UE-311	1/06/2024	26/03/2026	71,58%	59,25%	0,83	EJECUCIÓN
UE-313	1/11/2024	27/06/2026	50,78%	50,41%	0,99	EJECUCIÓN
UE-315	2/09/2024	4/08/2026	60,87%	55,37%	0,91	EJECUCIÓN

	INFORME MENSUAL DE INTERVENTORÍA				
	CONTRATO No. 148 DE 2020 INTERVENTORÍA INTEGRAL, TÉCNICA, ECONÓMICA, FINANCIERA, CONTABLE, JURÍDICA, ADMINISTRATIVA, OPERATIVA, PREDIAL, AMBIENTAL, SOCIAL Y DE SEGURIDAD SALUD EN EL TRABAJO PARA LA VIGENCIA DEL CONTRATO DE CONCESIÓN No. 163 DE 2019.				
	Código del Formato CSPLMB-FT-LFG-006	Vigencia del Formato 01/09/2024	Versión: V03	Pág. 98 de 125	

N°	FECHA INICIO PLANEADA	FECHA FIN PLANEADA	% PLANEADO (P)	% EJECUTADO (E)	E/P	ESTADO
UE-317	5/10/2024	11/08/2026	58,86%	54,80%	0,93	EJECUCIÓN
UE-319	21/10/2024	28/10/2025	66,50%	4,00%	0,06	EJECUCIÓN
UE-321	5/11/2024	27/03/2026	52,52%	32,16%	0,61	EJECUCIÓN
UE-323	23/11/2024	1/12/2025	51,65%	0,00%		NO INICIADA
UE-325	21/10/2024	14/08/2026	59,00%	53,62%	0,91	EJECUCIÓN
UE-327	10/12/2024	30/06/2026	48,80%	18,52%	0,38	EJECUCIÓN
UE-329	15/11/2024	16/10/2026	54,71%	24,71%	0,45	EJECUCIÓN
UE-331	1/10/2024	5/02/2026	56,54%	41,55%	0,73	EJECUCIÓN
UE-333	13/09/2024	16/07/2026	67,06%	5,20%	0,08	EJECUCIÓN
UE-341	1/10/2024	11/02/2026	61,72%	46,41%	0,75	EJECUCIÓN
UE-343	13/09/2024	14/12/2026	58,45%	53,37%	0,91	EJECUCIÓN
UE-351	28/08/2024	12/01/2027	57,25%	39,68%	0,69	EJECUCIÓN
UE-353	14/09/2024	22/09/2025	89,00%	7,00%	0,08	EJECUCIÓN
UE-355	2/10/2024	29/09/2025	77,00%	39,57%	0,51	EJECUCIÓN
UE-357	25/09/2024	9/01/2027	55,14%	39,19%	0,71	EJECUCIÓN
UE-359	8/02/2025	5/09/2026	11,84%	3,00%	0,25	EJECUCIÓN
UE-361	5/11/2024	18/10/2025	46,07%	3,40%	0,07	EJECUCIÓN
UE-362	4/10/2024	23/01/2026	63,99%	2,80%	0,04	EJECUCIÓN
UE-363	9/12/2024	1/08/2026	28,15%	2,80%	0,10	EJECUCIÓN
UE-364	15/11/2024	1/06/2026	39,99%	2,80%	0,07	EJECUCIÓN
UE-367	7/11/2024	9/04/2027	44,47%	2,80%	0,06	EJECUCIÓN
UE-369	25/12/2024	7/10/2026	21,38%	2,80%	0,13	EJECUCIÓN
UE-371	15/01/2025	25/01/2027	13,68%	2,80%	0,20	EJECUCIÓN
UE-373	13/01/2025	19/12/2026	14,73%	2,80%	0,19	EJECUCIÓN
UE-375	25/10/2024	5/01/2027	51,75%	2,80%	0,05	EJECUCIÓN
UE-377	16/02/2025	26/06/2025	9,44%	0,00%		NO INICIADA
UE-381	27/05/2024	15/09/2026	53,24%	51,19%	0,96	EJECUCIÓN
UE-383	8/02/2025	30/06/2025	10,00%	0,00%		NO INICIADA
UE-384	8/02/2025	30/06/2025	10,00%	0,00%		NO INICIADA
UE-385	21/10/2024	27/03/2025	83,08%	70,00%	0,84	EJECUCIÓN
UE-389	1/02/2025	30/06/2025	18,50%	0,00%		NO INICIADA
UE-390	1/02/2025	30/06/2025	18,50%	0,00%		NO INICIADA
UE-394	1/02/2025	30/06/2025	18,50%	0,00%		NO INICIADA
UE-396	1/02/2025	30/06/2025	18,50%	0,00%		NO INICIADA
UE-408	19/07/2024	30/08/2025	18,53%	17,72%	0,96	EJECUCIÓN
UE-504	17/02/2025	7/10/2025	18,33%	0,00%		NO INICIADA
UE-506	11/08/2023	19/09/2025	80,64%	73,50%	0,91	EJECUCIÓN
UE-513	16/12/2024	29/08/2025	29,67%	0,00%		NO INICIADA
UE-514	16/12/2024	15/03/2025	82,67%	40,00%	0,48	EJECUCIÓN
UE-580	23/04/2024	30/03/2025	81,49%	80,56%	0,99	EJECUCIÓN
UE-582	6/06/2024	29/07/2026	19,35%	17,97%	0,93	EJECUCIÓN
UE-583	12/11/2024	12/08/2026	37,40%	11,00%	0,29	EJECUCIÓN
UE-584	17/12/2024	25/08/2026	24,83%	3,00%	0,12	EJECUCIÓN
UE-585	21/01/2025	10/09/2026	10,17%	0,00%	-	NO INICIADA

Tabla 3.3-9. Estado de 125 Unidades de Ejecución que presentan desviación negativa – PEV12 corte 28 de febrero de 2025

A la fecha de corte del presente informe el Concesionario NO ha Finalizado las siguientes UE planificadas en el PEV12:

	INFORME MENSUAL DE INTERVENTORÍA				
	CONTRATO No. 148 DE 2020 INTERVENTORÍA INTEGRAL, TÉCNICA, ECONÓMICA, FINANCIERA, CONTABLE, JURÍDICA, ADMINISTRATIVA, OPERATIVA, PREDIAL, AMBIENTAL, SOCIAL Y DE SEGURIDAD SALUD EN EL TRABAJO PARA LA VIGENCIA DEL CONTRATO DE CONCESIÓN No. 163 DE 2019.				
	Código del Formato CSPLMB-FT-LFG-006	Vigencia del Formato 01/09/2024	Versión: V03	Pág. 99 de 125	

N°	DESCRIPCIÓN	FECHA INICIO PLANEADA	FECHA FIN PLANEADA	% PLANEADO (P)	% EJECUTADO (E)	E/P	ESTADO
UE-150	Todos los trabajos necesarios para la realización del Tablero, de la viga en U del Viaducto, incluyendo todos los elementos y dispositivos de drenaje, a lo largo de la sección lineal mostrada en el Anexo 2 del AT 5. Todos los trabajos se desarrollan de acuerdo con el AT 5. Sección de la Absc 2+480 a 2+790	20/06/2024	30/12/2024	100,00%	99,95%	1,00	EJECUCIÓN
UE-153	Todos los trabajos necesarios para la realización del Tablero, de la viga en U del Viaducto, incluyendo todos los elementos y dispositivos de drenaje, a lo largo de la sección lineal mostrada en el Anexo 2 del AT 5. Todos los trabajos se desarrollan de acuerdo con el AT 5. Sección de la Absc 1+340 a 1+600	4/06/2024	7/12/2024	100,00%	99,95%	1,00	EJECUCIÓN
UE-155	Todos los trabajos necesarios para la realización del Tablero, de la viga en U del Viaducto, incluyendo todos los elementos y dispositivos de drenaje, a lo largo de la sección lineal mostrada en el Anexo 2 del AT 5. Todos los trabajos se desarrollan de acuerdo al AT 5. Sección de la Absc 0+650 a 1+030	9/08/2024	24/02/2025	100,00%	99,95%	1,00	EJECUCIÓN
UE-156	Todos los trabajos necesarios para la realización del Tablero, de la viga en U del Viaducto, incluyendo todos los elementos y dispositivos de drenaje, a lo largo de la sección lineal mostrada en el Anexo 2 del AT 5. Todos los trabajos se desarrollan de acuerdo al AT 5. Sección de la Absc 0+300 a 0+650	24/04/2024	8/11/2024	100,00%	99,95%	1,00	EJECUCIÓN
UE-190	Sistema de alimentación eléctrica - Obra civil. El Concesionario deberá desarrollar todas las actividades necesarias para la construcción de la obra civil para las subestaciones requeridas para la alimentación eléctrica de la PLMB, incluida la obra civil para la conexión a la red eléctrica de suministro según lo establecido por la empresa prestadora del servicio. Las obras incluyen entre otras las siguientes actividades: vía de acceso, demoliciones, excavaciones, rellenos, cimentaciones, estructuras, acabados arquitectónicos, urbanismo, espacio público, conexión y redes de servicios públicos, red de comunicación y cerramiento, entre otras. Esta unidad corresponde al 20% de avance de las actividades de obra civil de las Subestaciones Receptoras (SER) para la solución implementada por el Concesionario.	27/02/2024	7/02/2025	100,00%	98,65%	0,99	EJECUCIÓN
UE-304	Adecuación de la malla vial existente - Estructuras intersecciones viales - Calle 72, Obras de acuerdo con AT 4,	17/09/2021	8/10/2024	100,00%	96,28%	0,96	EJECUCIÓN

* El CSPLMB se encuentra en periodo de verificación de la UE150, puesta a disposición el 14/01/2025 con oficio L1T1-CON-CE-25-0272.

* La EMB a través del oficio EXTS24-0007707, otorgó un periodo de 20 días para la UE153, el cual finaliza el 31/12/2024.

* El CSPLMB a través del oficio L1T1-INT-CE-25-1254, recomendó a la EMB un periodo de cura de 20 días para la UE155.

* La EMB a través del oficio EXTS24-0007552, otorgó un periodo de 30 días para la UE156, el cual finaliza el 05/01/2025, sin evidenciarse su finalización, lo que conllevó a recomendar a la Entidad Inicio del Procedimiento Sancionatorio de que trata el Art 86 de la Ley 14 74 de 2011.

* La EMB a través del oficio EXTS25-0000672, otorgó un periodo de 30 días para la UE190, el cual finaliza el 20/03/2025.

* El Concesionario realizó compra de plazo de 60 días para UE304, extendiendo el plazo para el 07/12/2024.

* La EMB a través del oficio EXTS24-0007620, otorgó un periodo de 45 días para la UE304: el cual finalizó el 25/01/2025.

* El CSPLMB a través del oficio L1T1-INT-CE-25-0401 del 22/01/2025, notifica incumplimiento periodo de cura, lo que conllevó a recomendar a la Entidad, el Inicio del Procedimiento Sancionatorio de que trata el Art 86 de la Ley 14 74 de 2011. En proceso sancionatorio contractual PSC-001/25.

Tabla 3.3-10. 6 UE No Finalizadas – PEV12 corte 28 de febrero de 2025

	INFORME MENSUAL DE INTERVENTORÍA				
	CONTRATO No. 148 DE 2020 INTERVENTORÍA INTEGRAL, TÉCNICA, ECONÓMICA, FINANCIERA, CONTABLE, JURÍDICA, ADMINISTRATIVA, OPERATIVA, PREDIAL, AMBIENTAL, SOCIAL Y DE SEGURIDAD SALUD EN EL TRABAJO PARA LA VIGENCIA DEL CONTRATO DE CONCESIÓN No. 163 DE 2019.				
	Código del Formato CSPLMB-FT-LFG-006	Vigencia del Formato 01/09/2024	Versión: V03	Pág. 100 de 125	

El Concesionario ML1 planificó la finalización de las unidades de ejecución relacionadas a continuación para el Q1 2025, en consecuencia debe priorizar la notificación y la puesta disposición con el respectivo envío de la documentación soporte, ya que es importante resaltar que 8 de estas 9 UE son planificadas para ser retribuidas en el II trimestre del 2025:

N°	DESCRIPCIÓN	FECHA INICIO PLANEADA	FECHA FIN PLANEADA	% PLANEADO (P)	% EJECUTADO (E)	E/P	ESTADO
UE-125	Todos los trabajos necesarios para la realización del Tablero, de la viga en U del Viaducto, incluyendo todos los elementos y dispositivos de drenaje, a lo largo de la sección lineal mostrada en el Anexo 2 del AT 5. Todos los trabajos se desarrollan de acuerdo al AT 5. Sección de la Absc 11+880 a 12+230	6/11/2024	18/03/2025	92,80%	48,95%	0,53	EJECUCIÓN
UE-149	Todos los trabajos necesarios para la realización del Tablero, de la viga en U del Viaducto, incluyendo todos los elementos y dispositivos de drenaje, a lo largo de la sección lineal mostrada en el Anexo 2 del AT 5. Todos los trabajos se desarrollan de acuerdo al AT 5. Sección de la Absc 2+790 a 3+040	3/10/2024	31/03/2025	99,67%	98,70%	0,99	EJECUCIÓN
UE-151	Todos los trabajos necesarios para la realización del Tablero, de la viga en U del Viaducto, incluyendo todos los elementos y dispositivos de drenaje, a lo largo de la sección lineal mostrada en el Anexo 2 del AT 5. Todos los trabajos se desarrollan de acuerdo al AT 5. Sección de la Absc 2+050 a 2+480	30/05/2024	27/03/2025	92,90%	47,92%	0,52	EJECUCIÓN
UE-155	Todos los trabajos necesarios para la realización del Tablero, de la viga en U del Viaducto, incluyendo todos los elementos y dispositivos de drenaje, a lo largo de la sección lineal mostrada en el Anexo 2 del AT 5. Todos los trabajos se desarrollan de acuerdo al AT 5. Sección de la Absc 0+650 a 1+030	9/08/2024	24/02/2025	100,00%	99,95%	1,00	EJECUCIÓN
UE-190	Sistema de alimentación eléctrica - Obra civil. El Concesionario deberá desarrollar todas las actividades necesarias para la construcción de la obra civil para las subestaciones requeridas para la alimentación eléctrica de la PLMB, incluida la obra civil para la conexión a la red eléctrica de suministro según lo establecido por la empresa prestadora del servicio. Las obras incluyen entre otras las siguientes actividades: vía de acceso, demoliciones, excavaciones, rellenos, cimentaciones, estructuras, acabados arquitectónicos, urbanismo, espacio público, conexión y redes de servicios públicos, red de comunicación y cerramiento, entre otras. Esta unidad corresponde al 20% de avance de las actividades de obra civil de las Subestaciones Receptoras (SER) para la solución implementada por el Concesionario.	27/02/2024	7/02/2025	100,00%	98,65%	0,99	EJECUCIÓN
UE-385	SER -Subestaciones receptoras. Instalación y montaje de equipos 1/3. Esta unidad corresponde al 30% de avance de los montajes de equipos de las Subestaciones Receptoras	21/10/2024	27/03/2025	83,08%	70,00%	0,84	EJECUCIÓN

	INFORME MENSUAL DE INTERVENTORÍA				
	CONTRATO No. 148 DE 2020 INTERVENTORÍA INTEGRAL, TÉCNICA, ECONÓMICA, FINANCIERA, CONTABLE, JURÍDICA, ADMINISTRATIVA, OPERATIVA, PREDIAL, AMBIENTAL, SOCIAL Y DE SEGURIDAD SALUD EN EL TRABAJO PARA LA VIGENCIA DEL CONTRATO DE CONCESIÓN No. 163 DE 2019.				
Código del Formato CSPLMB-FT-LFG-006	Vigencia del Formato 01/09/2024	Versión: V03	Pág. 101 de 125		

N°	DESCRIPCIÓN	FECHA INICIO PLANEADA	FECHA FIN PLANEADA	% PLANEADO (P)	% EJECUTADO (E)	E/P	ESTADO
	(SER) para la solución implementada por el Concesionario.						
UE-398	SET Patio Taller -Suministros de todos los equipos para la subestación de acuerdo con el AT 8.	14/09/2024	23/01/2025	100,00%	100,00%	1,00	FINALIZADA
UE-514	Señalización y control de trenes - Suministros de todos los equipos de acuerdo con el AT 8. Sección 0+000 a 5+760	16/12/2024	15/03/2025	82,67%	40,00%	0,48	EJECUCIÓN
UE-580	Material rodante - Pruebas en fábrica primer tren - fabricar, suministrar y realizar las pruebas del primer tren en fábrica en presencia del personal de la EMB y/o de quien ésta designe para tal fin. Desarrollo de los trabajos de acuerdo al AT 7.	23/04/2024	30/03/2025	81,49%	80,56%	0,99	EJECUCIÓN

Tabla 3.3-11. 9 Unidades de Ejecución a Finalizar en Q1 2025 – PEV12

Es preciso indicar que, el Avance de seguimiento con corte al 28 de febrero de 2025, se realizó conforme al Plan de Ejecución V.12; las Partes del Contrato de Concesión suscribieron el Modificadorio 8 al Contrato de Concesión, el cual contempló la actualización del Plan de Ejecución a su versión No.12 en atención a la necesidad de ajustar los términos y condiciones previstos en relación con el seguimiento y control al Plan de Ejecución, así como la actualización al procedimiento establecido para la presentación e implementación de los Planes de Acción.

El Concesionario ML1 en la actualización realizada al PEV12 incluyó los siguientes recursos para la ejecución del Proyecto:

- 8 vigas lanzadoras para la instalación continua de vigas U. De estas, 5 serán transportadas a los frentes de trabajo 4, 5 y 6 una vez finalicen la instalación de vigas u en los primeros tramos del proyecto. Esto supone un aumento de 6 vigas lanzadoras consideradas en el Plan de Ejecución V11 a 8 vigas lanzadoras para el Plan de Ejecución V12.
- 6 piloteadoras PHC que obedecen al incremento del número de pilotes PHC que deberán ser fabricados e instalados en la Av. Caracas. Esto supone un aumento de 4 piloteadoras PHC consideradas en el Plan de Ejecución V11 a 6 vigas piloteadoras PHC consideradas en el Plan de Ejecución V12.
- 47 formaletas para columnas y 84 formaletas para capitel, las cuales estarán disponibles para la construcción del viaducto en el año 2025.
- Mayores recursos de mano de obra, enfocando los recursos adicionales al equipo de trabajo de viaducto (actividades de prefabricación y de montaje).
- Aumento en el número de contratistas, incluyendo contratistas de traslado de redes.
- Con los recursos adicionales descritos arriba el Concesionario dará cumplimiento a la actualización del Plan de Ejecución presentado, lo que resultará en un aumento en la productividad en la ejecución de las actividades del Proyecto para dar cumplimiento oportuno a los Hitos, Fases y Etapas Contractuales.

	INFORME MENSUAL DE INTERVENTORÍA				
	CONTRATO No. 148 DE 2020 INTERVENTORÍA INTEGRAL, TÉCNICA, ECONÓMICA, FINANCIERA, CONTABLE, JURÍDICA, ADMINISTRATIVA, OPERATIVA, PREDIAL, AMBIENTAL, SOCIAL Y DE SEGURIDAD SALUD EN EL TRABAJO PARA LA VIGENCIA DEL CONTRATO DE CONCESIÓN No. 163 DE 2019.				
Código del Formato CSPLMB-FT-LFG-006	Vigencia del Formato 01/09/2024	Versión: V03	Pág. 102 de 125		

SEGUIMIENTO A LAS ACTIVIDADES DE PLAN DE EJECUCIÓN

Analizando el desempeño mostrado por el concesionario ML1 en el desarrollo del viaducto como obra principal en proceso, se hace necesario reforzar actividades de la Ruta Crítica para este año 2025 de las actividades del viaducto y producción de prefabricados, que, conforme al seguimiento con corte del 28 de febrero de 2025, registran desviaciones negativas. Con relación a las Unidades de Ejecución (UE) que se tienen en el proyecto, se presenta una desviación general acumulada de **-91 días** respecto a fecha de corte del periodo del presente informe.

Sin embargo, los rendimientos observados en el mes de febrero presentan un leve incremento respecto al mes anterior, se espera que de continuar incrementando los avances mensuales, el Concesionario pueda recuperar las desviaciones acumuladas en las actividades que componen la ruta crítica y asegurar el cumplimiento del Plan de Ejecución Vigente.

De acuerdo con el seguimiento que se le realiza al PET V12 (No Objetado) a continuación, se muestra gráficamente el comportamiento de la ruta crítica:



Figura 3.3-7. Comportamiento ruta crítica con Corte 28 Febrero 2025

*El Indicador de ruta crítica permite genera alertas tempranas y tomar acciones oportunamente, sobre las actividades más críticas que deben llevarse a acabo para completra el proyecto a tiempo. Si bien los -91 días pueden crecer o decrecer según los desempeños del Concesionario y aún no impactan la fecha fin del proyecto, es un riesgo potencial que puede materializarse si no se toman las medidas correctivas para completar el alcance proyecto dentro de los plazos planificados.

Con relación a los hitos principales del proyecto, en el siguiente cuadro se presenta el resumen de los hitos con fechas de cumplimiento de estos:

	INFORME MENSUAL DE INTERVENTORÍA				
	CONTRATO No. 148 DE 2020 INTERVENTORÍA INTEGRAL, TÉCNICA, ECONÓMICA, FINANCIERA, CONTABLE, JURÍDICA, ADMINISTRATIVA, OPERATIVA, PREDIAL, AMBIENTAL, SOCIAL Y DE SEGURIDAD SALUD EN EL TRABAJO PARA LA VIGENCIA DEL CONTRATO DE CONCESIÓN No. 163 DE 2019.				
	Código del Formato CSPLMB-FT-LFG-006	Vigencia del Formato 01/09/2024	Versión: V03	Pág. 103 de 125	

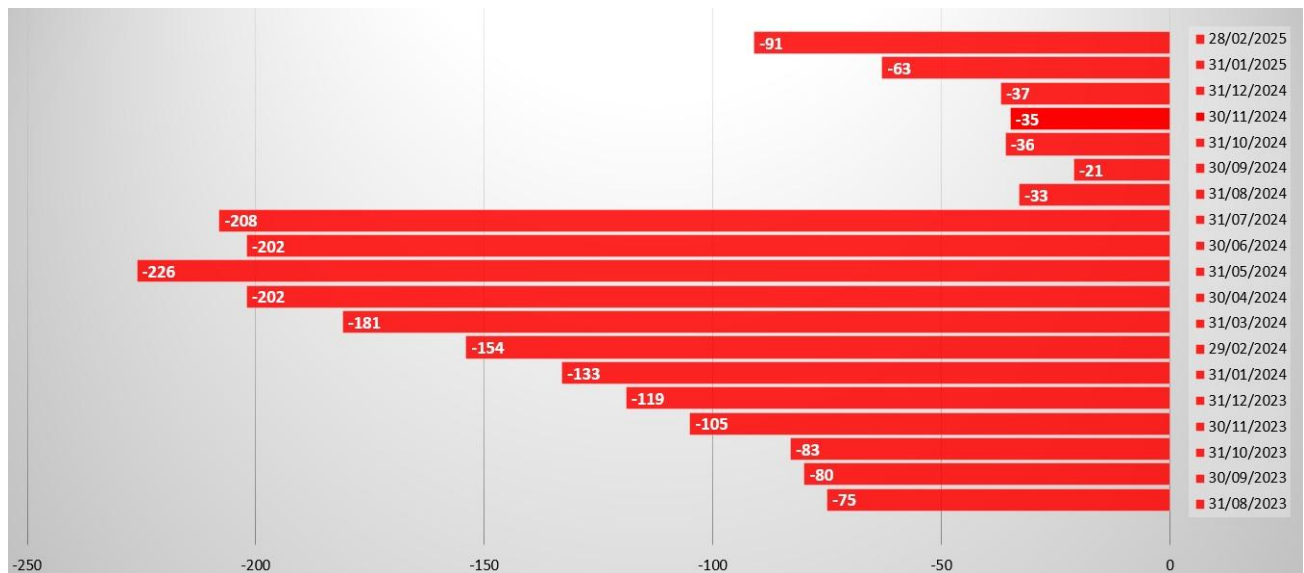
HITO	UNIDADES DE EJECUCIÓN	HITO RELEVANTE	FECHA PLANEADA	FECHA REAL	ESTADO HITO
FASE PREVIA					
Inicio de Estudios y Diseños	No Aplica	Contractual	9/11/2020	9/11/2020	Hito Cumplido
Inició de obras de adecuación del terreno del patio taller	UE001 a la UE030	Contractual	17/08/2021	17/08/2021	Hito Cumplido
Inicio de obras de Av. Caracas por Calle 72	UE304	Contractual	17/09/2021	17/09/2021	Hito Cumplido
FASE CONSTRUCCIÓN					
Inicio actividades de adecuación del área de prefabricación y almacenamiento	No Aplica	Contractual	18/01/2023	18/01/2023	Hito Cumplido
Inicio de construcción de obras del viaducto tramo de Av. Caracas (Calle 1 a Calle 76) (UE 039 – 054)	Cualquiera entre UE039 hasta la UE054	Contractual	7/06/2023	7/06/2023	Hito Cumplido
Inicio de construcción de obras del viaducto entre Patio Taller y Av. Caracas con Calle 1 (UE 055 – 091)	Cualquiera 2 UE entre UE055 hasta UE091	Contractual	7/06/2023	7/06/2023	Hito Cumplido
Finalización de Obras de Estructura, Tableros y Obras complementarias Puente Norte Av 68	UE300	Contractual	22/05/2024	18/06/2024	Hito Cumplido
Inicio de las obras de los Edificios del Patio Taller UE036	UE036	Contractual	29/09/2024	01/06/2024	Hito Cumplido
Inicio Montaje tablero (UE157)	Cualquiera entre UE092 hasta la UE0157	Contractual	27/04/2025	11/07/2024	Hito Cumplido
Finalización Intercambiador Vial Calle 72	UE304	Contractual	9/10/2024 *7/12/2024 **25/01/2025 ***		
Finalización SER1 o SER2	UE385 o UE386	Contractual	28/03/2025		
Fin vía pruebas del MR en Patio Taller	N.A	Contractual	24/09/2025		

*incluye 60 días Compra de Plazo – Mediante Oficio EXTS24-0007143

**Incluye 45 días Plazo de cura – Mediante oficio EXTS24-0007620

*** El CSPLMB a través del oficio L1T1-INT-CE-25-0401 del 22/01/2025, notifica incumplimiento periodo de cura. Informe de Incumplimiento.

Tabla 3.3-12. Control de Hitos.

	INFORME MENSUAL DE INTERVENTORÍA				
	CONTRATO No. 148 DE 2020 INTERVENTORÍA INTEGRAL, TÉCNICA, ECONÓMICA, FINANCIERA, CONTABLE, JURÍDICA, ADMINISTRATIVA, OPERATIVA, PREDIAL, AMBIENTAL, SOCIAL Y DE SEGURIDAD SALUD EN EL TRABAJO PARA LA VIGENCIA DEL CONTRATO DE CONCESIÓN No. 163 DE 2019.				
Código del Formato CSPLMB-FT-LFG-006	Vigencia del Formato 01/09/2024	Versión: V03	Pág. 105 de 125		

REGISTRO FOTOGRÁFICO
✓ **PATIO TALLER**



Figura 3.3-9. Proyección de patios y talleres del proyecto PLMB



Figura 3.3-10. Avance físico de obra en Patio taller durante el mes de febrero de 2025 planta general



Figura 3.3-11. Avance físico de obra en Patio taller durante el mes de febrero de 2025



	INFORME MENSUAL DE INTERVENTORÍA			
	CONTRATO No. 148 DE 2020 INTERVENTORÍA INTEGRAL, TÉCNICA, ECONÓMICA, FINANCIERA, CONTABLE, JURÍDICA, ADMINISTRATIVA, OPERATIVA, PREDIAL, AMBIENTAL, SOCIAL Y DE SEGURIDAD SALUD EN EL TRABAJO PARA LA VIGENCIA DEL CONTRATO DE CONCESIÓN No. 163 DE 2019.			
Código del Formato CSPLMB-FT-LFG-006	Vigencia del Formato 01/09/2024	Versión: V03	Pág. 107 de 125	



Figura 3.3-12. Avance físico de obra en Patio taller durante el mes de febrero de 2025

✓ **INTERCAMBIADOR VIAL DE LA CALLE 72 CON AV. CARACAS**



Figura 3.3-13. Render 3D del viaducto y la intersección Avenida calle 72.



Figura 3.3-14. Intersección Avenida calle 72.

	INFORME MENSUAL DE INTERVENTORÍA				
	CONTRATO No. 148 DE 2020 INTERVENTORÍA INTEGRAL, TÉCNICA, ECONÓMICA, FINANCIERA, CONTABLE, JURÍDICA, ADMINISTRATIVA, OPERATIVA, PREDIAL, AMBIENTAL, SOCIAL Y DE SEGURIDAD SALUD EN EL TRABAJO PARA LA VIGENCIA DEL CONTRATO DE CONCESIÓN No. 163 DE 2019.				
	Código del Formato CSPLMB-FT-LFG-006	Vigencia del Formato 01/09/2024	Versión: V03	Pág. 109 de 125	

✓ INTERSECCIÓN VIAL DE AV. 68 CON AV. PRIMERO DE MAYO

El Puente Costado Norte, contempla una configuración general una estructura continua con una longitud total de 260 metros aproximadamente, compuesta por 5 vanos, de los cuales 2 tienen una longitud de 30 m y se encuentran próximo a los estribos, y 3 vanos adicionales que conforman la viga principal con voladizos sucesivos de 200 m.

El puente sur tiene una configuración bastante similar, donde únicamente difiere en la distancia de sus vanos, presentando una longitud total de 309 m aproximadamente.

Por otra parte, la subestructura se encuentra compuesta por columnas en concreto reforzado y la cimentación por un grupo de pilotes pre-excavados en concreto definida sobre 4 apoyos centrales; las aproximaciones de los puentes se encuentran soportadas sobre estribos en cada costado. Los puentes contemplan 5 vanos con luces centrales de 100m y 125m para puente norte y puente sur respectivamente.



Figura 3.3-15. Planta general de la Intersección vial de Av. 68 con Av. 1ro de mayo



Figura 3.3-16. Avance físico de obra en Av. 68 con Av. 1ro de mayo durante el mes de febrero de 2025 planta general

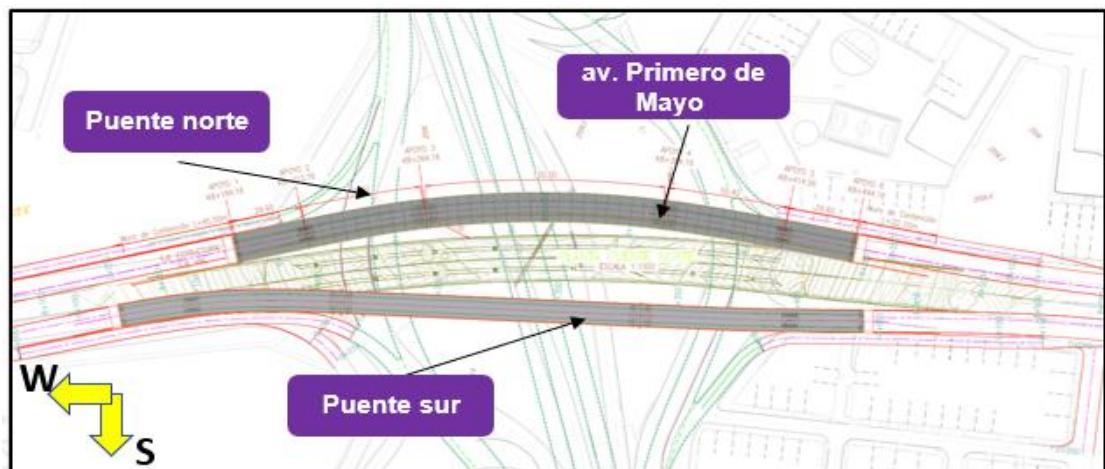

Figura 3.3-17. Registro Fotográfico Puente Norte AV. 68

VIADUCTO

Las Unidades de Ejecución 039 a la 091 forman parte de los frentes de trabajo enmarcados en el alcance de subestructura del viaducto del proyecto la Primera Línea del Metro de Bogotá, el cual tiene una longitud de 23.9 km en viaducto elevado, el cual, ha sido dividido en seis (6) frentes de trabajo denominados WF y cuyas abscisas de localización de cada tramo se ubican en la siguiente figura:

Tramo	Abscisa Inicio	Abscisa Fin	Longitud (km)
WF1	K0+000	K4+050	4,05
WF2	K4+050	K8+025	3,98
WF3	K8+025	K12+416	4,39
WF4	K12+416	K16+410	3,99
WF5	K16+410	K19+920	3,51
WF6	K19+920	K23+860	3,94

Tabla 3.3-13. Localización de los frentes de trabajo WF 1 a 6 a lo largo del proyecto PLMB



Figura 3.3-18. Localización de los frentes de trabajo WF 1 a 6 a lo largo del proyecto PLMB
Fuente: Concesionario Metro Línea 1 S.A.S

A continuación, se presentan las actividades desarrolladas en el presente periodo en los frentes de trabajo del viaducto (WF1 – WF6):

	INFORME MENSUAL DE INTERVENTORÍA				
	CONTRATO No. 148 DE 2020 INTERVENTORÍA INTEGRAL, TÉCNICA, ECONÓMICA, FINANCIERA, CONTABLE, JURÍDICA, ADMINISTRATIVA, OPERATIVA, PREDIAL, AMBIENTAL, SOCIAL Y DE SEGURIDAD SALUD EN EL TRABAJO PARA LA VIGENCIA DEL CONTRATO DE CONCESIÓN No. 163 DE 2019.				
	Código del Formato CSPLMB-FT-LFG-006	Vigencia del Formato 01/09/2024	Versión: V03	Pág. 112 de 125	

WF1	110	UE001 a UE030	UE-031, UE-032, UE-033, UE-034	UE-035, UE-036, UE-037, UE-038	UE-080, UE-146, UE-287, UE-494
		UE-085, UE-151, UE-292, UE-499	UE-086, UE-152, UE-293, UE-500	UE-087, UE-153, UE-294, UE-501	UE-088, UE-154, UE-295, UE-502
		UE-089, UE-155, UE-296, UE-503	UE-090, UE-156, UE-297, UE-504	UE-091, UE-157, UE-298, UE-505	UE-158, UE-159, UE-361, UE-389
		UE-377, UE-378, UE-379, UE-380	UE-381, UE-398, UE-408, UE-410	UE-399, UE-411, UE-522, UE-538	UE-412, UE-523, UE-539, UE-560
		UE-495, UE-160, UE-161, UE-362	UE-496, UE-081, UE-147, UE-288	UE-497, UE-082, UE-148, UE-289	UE-498, UE-083, UE-149, UE-290
		UE-559, UE-084, UE-150, UE-291			
WF2	88	UE-072, UE-138, UE-279, UE-486	UE-073, UE-139, UE-280, UE-487	UE-074, UE-140, UE-281, UE-488	UE-078, UE-144, UE-285, UE-492
		UE-079, UE-145, UE-286, UE-493	UE-162, UE-163, UE-305, UE-306	UE-166, UE-167, UE-313, UE-314	UE-307, UE-308, UE-363, UE-390
		UE-310, UE-311, UE-312, UE-364	UE-315, UE-316, UE-365, UE-391	UE-400, UE-413, UE-524, UE-540	UE-401, UE-415, UE-526, UE-542
		UE-414, UE-525, UE-541, UE-562	UE-416, UE-527, UE-543, UE-564	UE-483, UE-168, UE-169, UE-366	UE-484, UE-069, UE-135, UE-276
		UE-485, UE-070, UE-136, UE-277	UE-489, UE-164, UE-165, UE-309	UE-490, UE-075, UE-141, UE-282	UE-491, UE-076, UE-142, UE-283
		UE-561, UE-077, UE-143, UE-284	UE-563, UE-071, UE-137, UE-278		
WF3	79	UE-060, UE-126, UE-267, UE-474	UE-061, UE-127, UE-268, UE-475	UE-062, UE-128, UE-269, UE-476	UE-065, UE-131, UE-272, UE-479
		UE-066, UE-132, UE-273, UE-480	UE-067, UE-133, UE-274, UE-481	UE-068, UE-134, UE-275, UE-482	UE-125, UE-266, UE-473, UE-193
		UE-170, UE-171, UE-317, UE-318	UE-174, UE-175, UE-321, UE-322	UE-299, UE-300, UE-301, UE-302	UE-319, UE-320, UE-367, UE-392
		UE-323, UE-324, UE-325, UE-326	UE-369, UE-393, UE-403, UE-419	UE-402, UE-417, UE-528, UE-544	UE-418, UE-529, UE-545, UE-566
		UE-477, UE-172, UE-173, UE-368	UE-478, UE-063, UE-129, UE-270	UE-565, UE-064, UE-130, UE-271	UE-530, UE-546, UE-567
WF4	87	UE-059, UE-124, UE-265, UE-472	UE-058, UE-123, UE-264, UE-471	UE-057, UE-122, UE-263, UE-470	UE-056, UE-121, UE-262, UE-469
		UE-176, UE-177, UE-327, UE-328	UE-329, UE-330, UE-370, UE-420	UE-531, UE-547, UE-568, UE-055	UE-120, UE-261, UE-468, UE-054
		UE-119, UE-260, UE-467, UE-118	UE-232, UE-259, UE-466, UE-194	UE-178, UE-179, UE-331, UE-332	UE-333, UE-334, UE-371, UE-394
		UE-404, UE-421, UE-532, UE-548	UE-569, UE-053, UE-117, UE-231	UE-258, UE-465, UE-116, UE-230	UE-257, UE-464, UE-052, UE-115
		UE-229, UE-256, UE-463, UE-114	UE-228, UE-255, UE-462, UE-195	UE-196, UE-180, UE-181, UE-335	UE-336, UE-337, UE-338, UE-339
		UE-340, UE-372, UE-422, UE-533	UE-549, UE-570, UE-303		
WF5	81	UE-051, UE-113, UE-227, UE-254	UE-461, UE-112, UE-226, UE-253	UE-460, UE-050, UE-111, UE-225	UE-252, UE-459, UE-049, UE-110
		UE-224, UE-251, UE-458, UE-048	UE-109, UE-223, UE-250, UE-457	UE-197, UE-182, UE-183, UE-341	UE-342, UE-343, UE-344, UE-373
		UE-395, UE-405, UE-423, UE-534	UE-550, UE-571, UE-108, UE-222	UE-249, UE-456, UE-047, UE-107	UE-221, UE-248, UE-455, UE-106
		UE-220, UE-247, UE-454, UE-046	UE-105, UE-219, UE-246, UE-453	UE-045, UE-104, UE-218, UE-245	UE-452, UE-103, UE-217, UE-244
		UE-451, UE-198, UE-199, UE-200	UE-184, UE-185, UE-345, UE-346	UE-347, UE-348, UE-349, UE-350	UE-374, UE-424, UE-535, UE-551
		UE-572			
WF6	84	UE-044, UE-102, UE-216, UE-243	UE-450, UE-101, UE-215, UE-242	UE-449, UE-043, UE-100, UE-214	UE-241, UE-448, UE-042, UE-099
		UE-213, UE-240, UE-447, UE-098	UE-212, UE-239, UE-446, UE-201	UE-202, UE-186, UE-187, UE-351	UE-352, UE-353, UE-354, UE-355
		UE-356, UE-375, UE-396, UE-406	UE-425, UE-536, UE-552, UE-573	UE-041, UE-097, UE-211, UE-238	UE-445, UE-096, UE-210, UE-237
		UE-444, UE-040, UE-095, UE-209	UE-236, UE-443, UE-094, UE-208	UE-235, UE-442, UE-093, UE-207	UE-234, UE-441, UE-203, UE-204,
		UE-205, UE-304, UE-188, UE-189	UE-357, UE-358, UE-359, UE-360	UE-376, UE-397, UE-407, UE-426	UE-537, UE-553, UE-574, UE-039
		UE-092, UE-206, UE-233, UE-440			
SMF-MR	68	UE-576, UE-577, UE-578, UE-579	UE-580, UE-581, UE-582, UE-583	UE-584, UE-585, UE-586, UE-587	UE-588, UE-589, UE-590, UE-591
		UE-592, UE-593, UE-594, UE-595	UE-596, UE-597, UE-506, UE-507	UE-508, UE-555, UE-556, UE-557	UE-558, UE-575, UE-554, UE-521
		UE-514, UE-520, UE-511, UE-517	UE-510, UE-516, UE-509, UE-515	UE-513, UE-519, UE-512, UE-518	UE-409, UE-439, UE-432, UE-438
		UE-429, UE-435, UE-428, UE-434	UE-427, UE-433, UE-431, UE-437	UE-430, UE-436, UE-190, UE-191	UE-192, UE-382, UE-383, UE-384
		UE-385, UE-386, UE-387, UE-388			

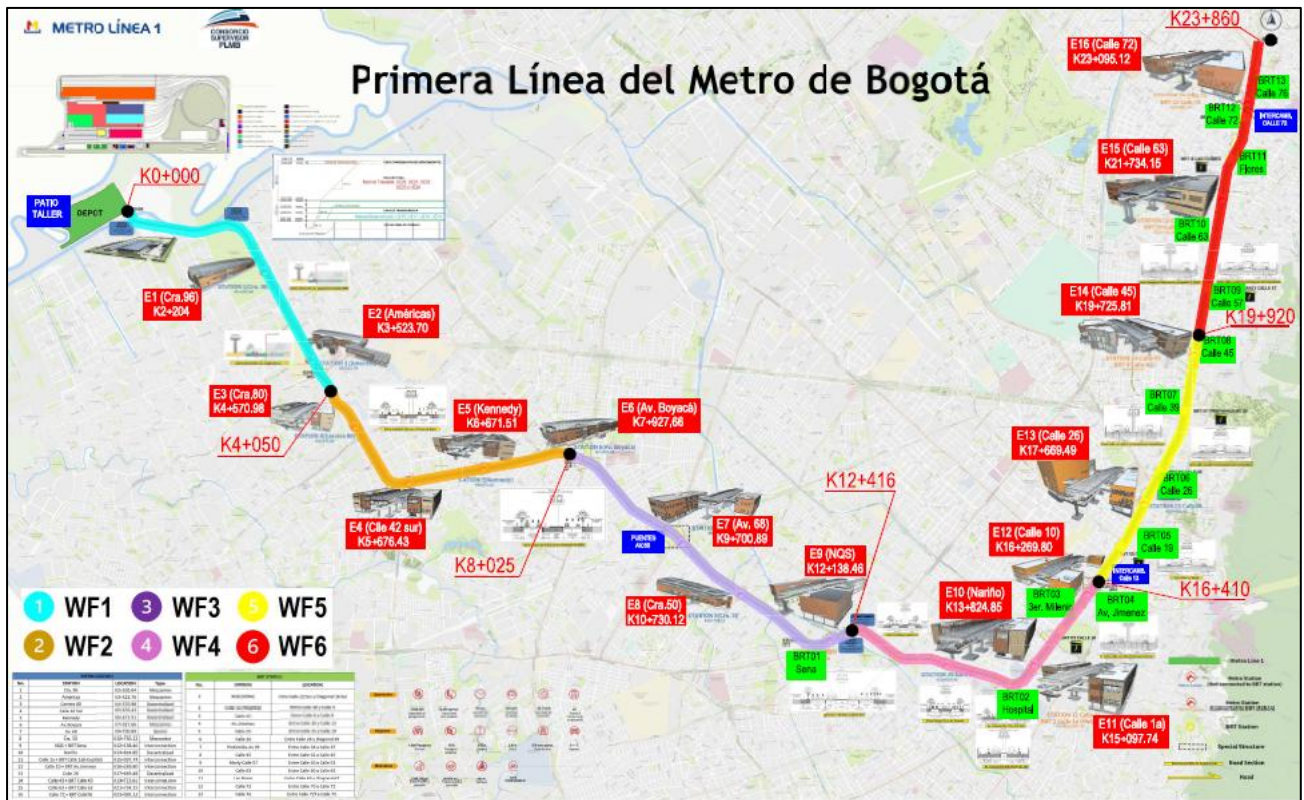
Figura 3.3-19 Unidades Ejecución WF 1 a 6

	INFORME MENSUAL DE INTERVENTORÍA				
	CONTRATO No. 148 DE 2020 INTERVENTORÍA INTEGRAL, TÉCNICA, ECONÓMICA, FINANCIERA, CONTABLE, JURÍDICA, ADMINISTRATIVA, OPERATIVA, PREDIAL, AMBIENTAL, SOCIAL Y DE SEGURIDAD SALUD EN EL TRABAJO PARA LA VIGENCIA DEL CONTRATO DE CONCESIÓN No. 163 DE 2019.				
Código del Formato CSPLMB-FT-LFG-006	Vigencia del Formato 01/09/2024	Versión: V03	Pág. 113 de 125		

➤ **FRENTE DE TRABAJO WF1 (K0+000 – K4+050)**

El Frente de Trabajo 1 (WF1), comprendido entre las abscisas K0+000 hasta K4+050 del trazado del viaducto, en el cual, se incluye la construcción de 129 apoyos y dos (2) estaciones E1 (K2+128) y E2 (K3+449).

WF	Unidad de Ejecución	No. De Apoyos	Abscisa Inicio	Abscisa Fin	Longitud
1	91	7	K0+000	K0+293	293,00
1	90	10	K0+293	K0+655	362,50
1	89	11	K0+655	K1+018	362,50
1	88	10	K1+018	K1+326	308,00
1	87	10	K1+326	K1+603	277,50
1	86	15	K1+603	K2+060	457,14
1	85	15	K2+060	K2+477	417,00
1	84	9	K2+477	K2+774	296,50
1	83	7	K2+774	K3+032	258,50
1	82	12	K3+032	K3+426	394,06
1	81	14	K3+426	K3+777	351,25
1	80	9	K3+777	K4+050	272,55
	TOTAL	129			4050,5

Tabla 3.3-14. Relación de apoyos en WF1



Viga Lanzadora 1 (S1-34)



INFORME MENSUAL DE INTERVENTORÍA

CONTRATO No. 148 DE 2020 INTERVENTORÍA INTEGRAL, TÉCNICA, ECONÓMICA, FINANCIERA, CONTABLE, JURÍDICA, ADMINISTRATIVA, OPERATIVA, PREDIAL, AMBIENTAL, SOCIAL Y DE SEGURIDAD SALUD EN EL TRABAJO PARA LA VIGENCIA DEL CONTRATO DE CONCESIÓN No. 163 DE 2019.



Código del Formato
CSPLMB-FT-LFG-006

Vigencia del Formato
01/09/2024

Versión:
V03

Pág. 114 de 125



Estación 1



Av Guayacanes



Viga Lanzadora 3 (S2-24)



Figura 3.3-20 Avance físico de obra en Frente de Trabajo 1 (WF1), durante el mes de febrero 2025

	INFORME MENSUAL DE INTERVENTORÍA				
	CONTRATO No. 148 DE 2020 INTERVENTORÍA INTEGRAL, TÉCNICA, ECONÓMICA, FINANCIERA, CONTABLE, JURÍDICA, ADMINISTRATIVA, OPERATIVA, PREDIAL, AMBIENTAL, SOCIAL Y DE SEGURIDAD SALUD EN EL TRABAJO PARA LA VIGENCIA DEL CONTRATO DE CONCESIÓN No. 163 DE 2019.				
	Código del Formato CSPLMB-FT-LFG-006	Vigencia del Formato 01/09/2024	Versión: V03	Pág. 116 de 125	

➤ **FRENTE DE TRABAJO WF2 (K4+050 – K8+025)**

El frente de trabajo 2 (WF2) se encuentra comprendido entre las abscisas K4+050 al K8+025 del trazado del viaducto, incluye la construcción de 133 apoyos y cuatro (04) estaciones E3 (K4+497), E4 (K5+601), E5 (K6+622) y E6(7+851).

WF	Unidad de Ejecución	No. De Apoyos	Abscisa Inicio	Abscisa Fin	Longitud
2	79	14	K4+059	K4+482	432,05
2	78	9	K4+482	K4+731	248,85
2	77	11	K4+731	K5+101	370,00
2	76	10	K5+101	K5+403	302,50
2	75	14	K5+403	K5+765	361,20
2	74	12	K5+765	K6+158	393,00
2	73	11	K6+158	K6+528	370,58
2	72	8	K6+528	K6+757	229,00
2	71	13	K6+757	K7+199	442,00
2	70	19	K7+199	K7+790	590,50
2	69	12	K7+790	K8+025	235,32
TOTAL		133			3975,00

Tabla 3.3-15. Relación de apoyos en WF2



Estación 3





INFORME MENSUAL DE INTERVENTORÍA

CONTRATO No. 148 DE 2020 INTERVENTORÍA INTEGRAL, TÉCNICA, ECONÓMICA, FINANCIERA, CONTABLE, JURÍDICA, ADMINISTRATIVA, OPERATIVA, PREDIAL, AMBIENTAL, SOCIAL Y DE SEGURIDAD SALUD EN EL TRABAJO PARA LA VIGENCIA DEL CONTRATO DE CONCESIÓN No. 163 DE 2019.



Código del Formato
CSPLMB-FT-LFG-006

Vigencia del Formato
01/09/2024

Versión:
V03

Pág. 117 de 125



Estación 4



Viga Lanzadora 6 (S5-17)



Estación 5

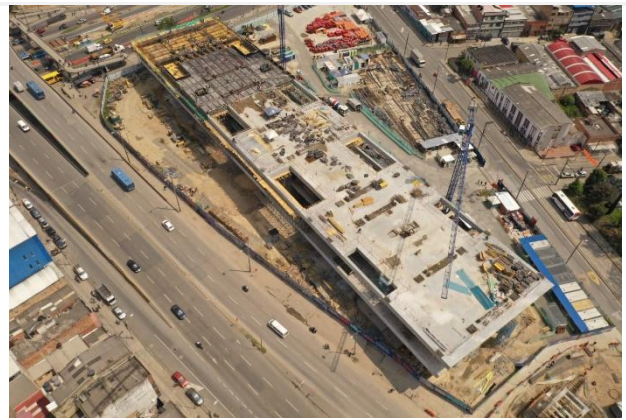

Estación 6

Figura 3.3-21 Avance físico de obra en Frente de Trabajo 2 (WF2), durante el mes de febrero 2025

➤ **FRENTE DE TRABAJO WF3 (K8+025 – K12+416)**

En el frente de trabajo WF3, el cual, se encuentra ubicado entre las abscisas K8+025 a K12+416 del trazado del viaducto, contempla la construcción de 139 apoyos y tres estaciones en las abscisas (K9+627) Estación 7, (K10+654) Estación 8 y (K12+061) Estación 9.

WF	Unidad de Ejecución	No. De Apoyos	Abscisa Inicio	Abscisa Fin	Longitud
3	68	14	K8+025	K8+476	452,62
3	67	10	K8+476	K8+824	347,88
3	66	19	K8+824	K9+425	601,00
3	65	14	K9+425	K9+818	392,45
3	64	7	K9+818	K10+025	207,50
3	63	15	K10+025	K10+547	522,00
3	62	11	K10+547	K10+822	274,35
3	61	18	K10+822	K11+432	610,00
3	60	15	K11+432	K11+886	454,50
3	193	12	K11+886	K12+246	359,44
3	59	4	K12+246	K12+416	171,20
	TOTAL	139			4392,94

Tabla 3.3-16. Relación de apoyos en WF3

	INFORME MENSUAL DE INTERVENTORÍA				
	CONTRATO No. 148 DE 2020 INTERVENTORÍA INTEGRAL, TÉCNICA, ECONÓMICA, FINANCIERA, CONTABLE, JURÍDICA, ADMINISTRATIVA, OPERATIVA, PREDIAL, AMBIENTAL, SOCIAL Y DE SEGURIDAD SALUD EN EL TRABAJO PARA LA VIGENCIA DEL CONTRATO DE CONCESIÓN No. 163 DE 2019.				
Código del Formato CSPLMB-FT-LFG-006	Vigencia del Formato 01/09/2024	Versión: V03	Pág. 119 de 125		



Estación 7



Estación 8

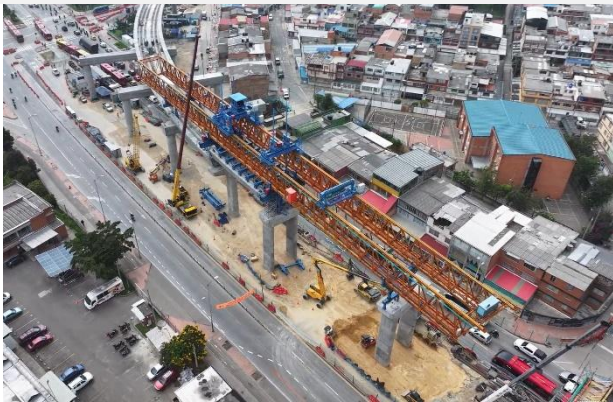

Viga Lanzadora 7 (S9-38)



Estación 9

Figura 3.3-22. Avance físico de obra en Frente de Trabajo 3 (WF3), durante el mes de febrero 2025

➤ **FRENTE DE TRABAJO WF4 (K12+416 – K16+410)**

El Frente de Trabajo 4 (WF4), comprendido entre las abscisas K12+416 hasta K16+410 del trazado del viaducto, en el cual, se incluye la construcción de 123 apoyos, así como a la implementación de tres (3) estaciones E10 (K13+750), E11 (K15+019) y E12 (K16+191).

WF	Unidad de Ejecución	No. De Apoyos	Abscisa Inicio	Abscisa Fin	Longitud
4	59	8	K12+416	K12+737	320,10
4	58	16	K12+737	K13+264	527,50
4	57	11	K13+264	K13+596	332,00
4	56	13	K13+596	K13+978	382,00
4	55	20	K13+978	K14+615	636,25
4	54	14	K14+615	K15+007	392,34
4	194	9	K15+007	K15+272	265,34
4	53	7	K15+272	K15+525	252,75
4	195	5	K15+525	K15+704	179,00
4	52	10	K15+704	K16+052	347,50
4	196	10	K16+052	K16+393	341,20
	TOTAL	123			3975,98

Tabla 3.3-17. Relación de apoyos en WF4



Viga Lanzadora 8 (S10-15)



Estación 10



	INFORME MENSUAL DE INTERVENTORÍA				
	CONTRATO No. 148 DE 2020 INTERVENTORÍA INTEGRAL, TÉCNICA, ECONÓMICA, FINANCIERA, CONTABLE, JURÍDICA, ADMINISTRATIVA, OPERATIVA, PREDIAL, AMBIENTAL, SOCIAL Y DE SEGURIDAD SALUD EN EL TRABAJO PARA LA VIGENCIA DEL CONTRATO DE CONCESIÓN No. 163 DE 2019.				
Código del Formato CSPLMB-FT-LFG-006	Vigencia del Formato 01/09/2024	Versión: V03	Pág. 121 de 125		



Figura 3.3-23. Avance físico de obra en Frente de Trabajo 4 (WF4), durante el mes de febrero 2025

➤ **FRENTE DE TRABAJO WF5 (K16+410 – K19+920)**

El Frente de Trabajo 5 (WF5), comprendido entre las abscisas K16+410 hasta K19+920 del trazado del viaducto, en el cual, se incluye la construcción de 103 apoyos, así como a la implementación de dos (2) estaciones E13 (K17+592) y E14(K19+646).

WF	Unidad de Ejecución	No. De Apoyos	Abscisa Inicio	Abscisa Fin	Longitud
5	51	6	K16+410	K16+601	190,54
5	197	14	K16+601	K17+078	477,50
5	50	7	K17+078	K17+323	244,50
5	49	7	K17+323	K17+569	246,92
5	48	10	K17+569	K17+901	331,50
5	198	7	K17+901	K18+181	280,00
5	47	18	K18+181	K18+807	626,00
5	199	9	K18+807	K19+107	300,00
5	46	9	K19+107	K19+423	316,50
5	45	7	K19+423	K19+629	205,91
5	200	9	K19+629	K19+920	290,63
	TOTAL	103			3510,00

Tabla 3.3-18. Relación de apoyos en WF5

	INFORME MENSUAL DE INTERVENTORÍA			
	CONTRATO No. 148 DE 2020 INTERVENTORÍA INTEGRAL, TÉCNICA, ECONÓMICA, FINANCIERA, CONTABLE, JURÍDICA, ADMINISTRATIVA, OPERATIVA, PREDIAL, AMBIENTAL, SOCIAL Y DE SEGURIDAD SALUD EN EL TRABAJO PARA LA VIGENCIA DEL CONTRATO DE CONCESIÓN No. 163 DE 2019.			
Código del Formato CSPLMB-FT-LFG-006	Vigencia del Formato 01/09/2024	Versión: V03	Pág. 122 de 125	



Estación 13



Estación 14

Figura 3.3-24. Avance físico de obra en Frente de Trabajo 5 (WF5), durante el mes de febrero 2025

➤ **FRENTE DE TRABAJO WF6 (K19+920 – K23+860)**

El Frente de Trabajo 6 (WF6), comprendido entre las abscisas K19+9200 hasta K23+860 del trazado del viaducto, en el cual, se incluye la construcción de 118 apoyos, así como a la implementación de dos (2) estaciones E15 (K21+655) y E16 (K23+016).

WF	Unidad de Ejecución	No. De Apoyos	Abscisa Inicio	Abscisa Fin	Longitud
6	44	14	K19+920	K20+354	433,77
6	201	13	K20+354	K20+794	440,00
6	43	12	K20+794	K21+209	415,00
6	42	10	K21+209	K21+550	340,84
6	202	9	K21+550	K21+822	272,50
6	41	6	K21+822	K22+032	210,00
6	203	9	K22+032	K22+345	312,50
6	40	7	K22+345	K22+550	205,00
6	204	12	K22+550	K22+965	415,00
6	205	12	K22+965	K23+373	408,44
6	39	14	K23+373	K23+860	486,94
	TOTAL	118			3940,00

Tabla 3.3-19. Relación de apoyos en WF6





Figura 3.3-25. Avance físico de obra en Frente de Trabajo 6 (WF6), durante el mes de febrero 2025

	INFORME MENSUAL DE INTERVENTORÍA				
	CONTRATO No. 148 DE 2020 INTERVENTORÍA INTEGRAL, TÉCNICA, ECONÓMICA, FINANCIERA, CONTABLE, JURÍDICA, ADMINISTRATIVA, OPERATIVA, PREDIAL, AMBIENTAL, SOCIAL Y DE SEGURIDAD SALUD EN EL TRABAJO PARA LA VIGENCIA DEL CONTRATO DE CONCESIÓN No. 163 DE 2019.				
Código del Formato CSPLMB-FT-LFG-006	Vigencia del Formato 01/09/2024	Versión: V03	Pág. 125 de 125		

3.4. CONCLUSIONES

En el presente informe se tiene un avance ejecutado del 43,02% frente a un 46,96% planificado, acumulando una desviación negativa del -3.94%, producto de las 125 UE con desviación negativa entre las que se incluyen las 20 Unidades de Ejecución No Iniciadas.

Los desempeños y rendimientos históricos evidenciados a la fecha de corte 28 de febrero 2025, para los pilotes PHC se encuentran en un 92%, pilotes preexcavados se encuentra en el 71%, los dados tienen un desempeño del 91%, las pilas tienen un desempeño del 82%, los capiteles tienen un desempeño del 62%, fabricación de dovelas tiene un desempeño del 92%, el montaje de vigas se encuentra cerca del 65%, la fabricación de segmentos de vigas cajón tienen un desempeño de solo el 22% de lo planificado en las actividades del Plan de Ejecución 12. Por lo tanto, se sugiere al Concesionario ML1 tomar las medidas correctivas para recuperar el atraso acumulado:

- Mantener de doble turno u optimización de procesos para mejorar rendimientos en Lanzadoras No. 01, 02, 03, 06, 07 y 08.
- Acelerar el montaje de la Lanzadora 4 en el Vano S3-28 hacia menores, garantizando pista suficiente para lograr un avance continuo sin paradas no programadas.
- El montaje de la viga lanzadora #5, planificados para iniciar el montaje el 10 de septiembre 2024, aún no han arribado al corredor.
- Incremento de formaletas y equipos, especialmente pilas y capiteles.
- Garantizar que la planta de prefabricados de Vigas U y Vigas Cajón, produzca los elementos de acuerdo con la secuencia constructivas planificada en el PEV12, evitando periodos de stand by de las vigas lanzadoras.
- Tener en cuenta el periodo de fraguado de 28 días de las dovelas, garantizando así la operación continua de la vigas lanzadoras.
- Priorizar la fabricación de los segmentos de Viga Cajón para las estaciones de metro No1, No.3, No.4 y No.2 respectivamente.
- Aumentar el personal operativo capacitado, evitando utilizar la misma cuadrilla para todos los elementos estructurales, los rendimientos se incrementan si los equipos se especializan por cada elemento y se les suministra materiales y equipos oportunamente.
- Incrementar frentes de obra en desarrollo de obras para Traslado de redes a cargo del Concesionario.
- Optimización en los procesos de obtención y tramite de los PMT específicos para obras del viaducto y Estudio de Tránsito
- Cumplimiento del inicio de actividades conforme lo planeado, suministrando y contando con los equipos y recursos planificados.