6 vigas

H mto R; M; A

A Actividad

FECHAS

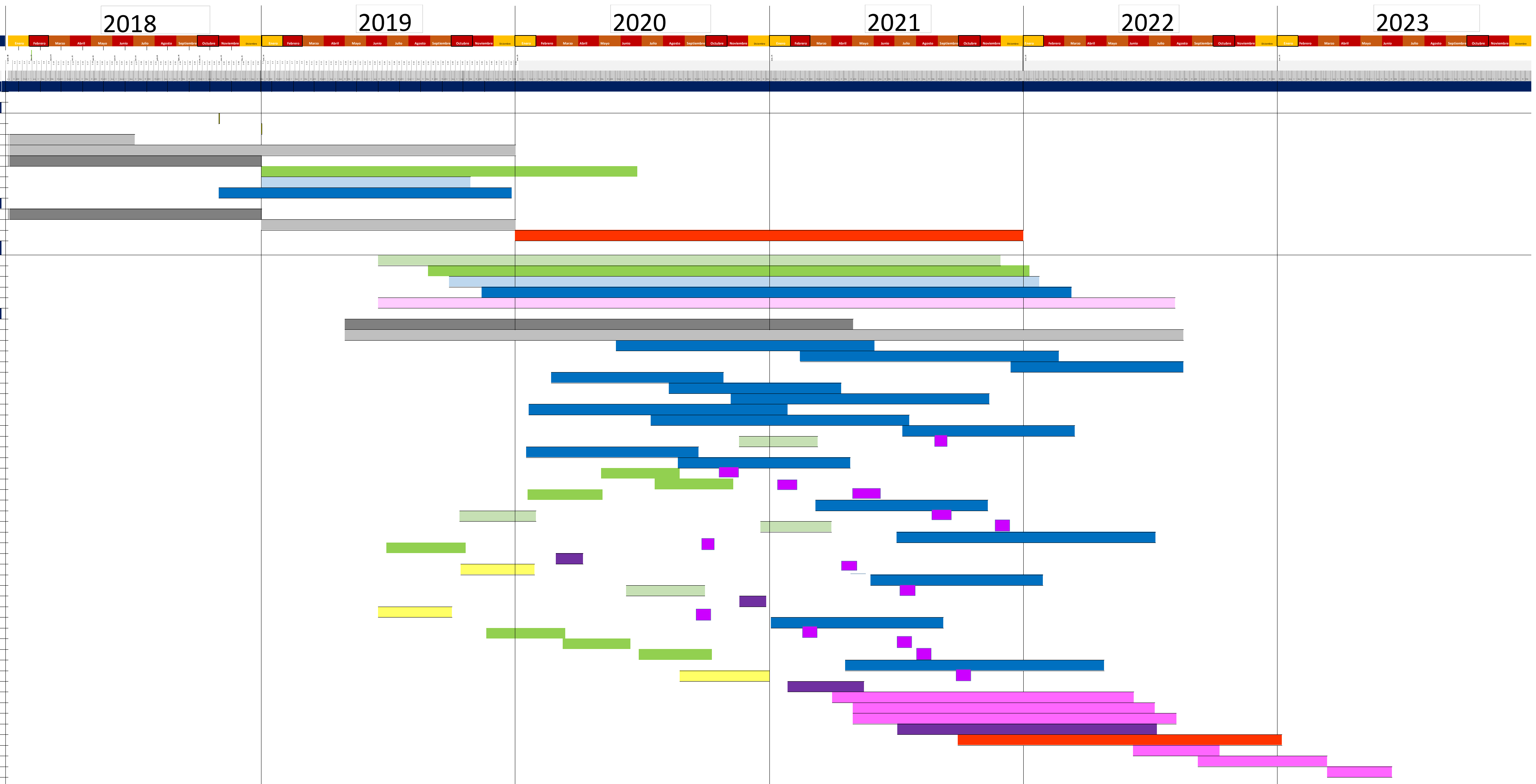

		D	MES	INICO	FIN
H	OBRAS DE LA TRONCAL DE CARRERA 7				
R	**ACTIVIDADES PRELIMINARES**				
H	ADJUDICACION DEL CONTRATO			01/11/2018	
H	ACTA DE INICIO DEL CONTRATO			01/01/2019	
g	ADQUISICION PREDIAL (viaducto + patio taller)	182.5	6	01/01/2018	43283.5
G	ADQUISICION PREDIAL (modulos de estaciones)	730	24	01/01/2018	43831
G:	TRASLADO ANTICIPADO DE REDES (TAR)	365	12	01/01/2018	43466
v	PROYECTO DE DETALLE	540	18	01/01/2019	44006
A1	AREA DE PREFABRICACION + STOCKAGE	300	10	01/01/2019	43766
A	ADQUISICION DE VIGAS LANZADORAS	420	14	01/11/2018	43825
P	**PATIO TALLER**				
g1	OBRA CIVIL MOV.DE TIERRA + MECHAS+ PRECARGA	365	12	01/01/2018	43466
g	TIEMPO PARA LA PRECARGA	365	12	01/01/2019	43831
ro	Obra civil patio taller (edif., vias, Energia,..)	730	24	01/01/2020	44561
P	**OBRAS DE INFRAESTRUCTURA**				
v1	FUNDACIONES	894.58	30	30/06/2019	44540.58065
v	PILAS	864.58	29	29/08/2019	44570.58065
a1	PREFABRICACION DOVELAS	848.52	28	28/09/2019	44584.51609
A	MONTAJE TABLEROS	848.52	28	13/11/2019	44630.58065
r1	URBANISMO	1145.1	38	30/06/2019	44791.07207
P	**REALIZACION DE ESTACIONES METRO Y TRANSMILENIO**				
g1	Modulo de acceso (para cuartos técnicos)	730	24	01/05/2019	44316
g	Modulo de acceso	1205.1	40	01/05/2019	44791.07207
A	01 - ALO	372	12	24/05/2020	44347.15363
A	02 - PORTAL AMERICAS	372	12	13/02/2021	44612.97094
A	03 - VILLABLANCA	248	8	13/12/2021	44791.07207
A	04 - PALENQUE	248	8	21/02/2020	44130.07481
A	05 - KENNEDY	248	8	08/08/2020	44299.71953
A	06 - AV, BOYACA	372	12	05/11/2020	44512.6008
A	07 - AV, 68	372	12	20/01/2020	44222.3598
A	08 - ROSARIO	372	12	13/07/2020	44397.58229
A	09 - NQS	248	8	10/07/2021	44635.72263
v1	01-BRT NQS	113.2	4	29/11/2020	44277.75552
A	10 - SANTANDER	248	8	16/01/2020	44094.00785
A	11 - HOSPITALES	248	8	21/08/2020	44312.76461
v	02-BRT Hospitales	113.2	4	03/05/2020	44067.88
v	03-BRT 3er Milenio	113.2	4	19/07/2020	44144.48
V	04- BRT Av. Jimenez	107.6	4	18/01/2020	43956.28
A	12 - CALLE 10-11	248	8	07/03/2021	44510.68781
v1	05- BRT Calle 19	109.4	4	24/10/2019	43872.02
v1	06-BRT Calle 22	102	3	30/12/2020	44297.76
A	13 - CALLE26	372	12	02/07/2021	44751.23753
v	07-BRT Calle 26	113.2	4	30/06/2019	43759.2
m	08-BRT Profamilia- cierre	38.467	1	28/02/2020	43928.30667
ar	09-BRT Av.39- futura	105.73	4	26/10/2019	43870.13333
A	14 - CALLE 45	248	8	25/05/2021	44589.3843
v1	10-BRT Calle 45	113.2	4	20/06/2020	44115.83908
m	11-BRT Marly - Cierre	38.467	1	18/11/2020	44191.71908
ar	12-BRT Calle 57 -futura	105.73	4	30/06/2019	43751.73333
A	15 - CALLE 63	248	8	02/01/2021	44446.02495
v	13-BRT Av. 63	113.2	4	20/11/2019	43902.60472
v	10-BRT Flores	97.2	3	09/03/2020	43996.36472
v	11-BRT Calle 72	105.73	4	26/06/2020	44113.80472
A	16 - CALLE 72	372	12	19/04/2021	44677.60419
ar	12-BRT Calle 76 -futura	128.13	4	05/09/2020	44208.04964
m	12-BRT Calle 76- Cierre	109.4	4	26/01/2021	44332.07139
R	INSTALACION VIA	434	14	31/03/2021	44720.58065
R	ELECTRIFICACION	434	14	30/04/2021	44750.58065
R	SEÑALIZACION Y SISTEMAS	465	15	30/04/2021	44781.58065
M	EQUIPOS TALLERES	372	12	04/07/2021	44753
ro	SUMINISTRO MATERIAL RODANTE	465	15	29/09/2021	44933
R	ENSAYOS SISTEMAS	124	4	07/06/2022	44843.58065
R	ENSAYOS INTEGRACION	186	6	08/09/2022	44998.58065
R	ENSAYOS EN BLANCO	93	3	13/03/2023	45091.58065
R	PUESTA EN SERVICIO			14/06/2023	

ESTACIONES BRT fuera de servicio en CARACAS — 00/01/1900

0	2	2	2	2	2	3	3	2	2	2	2	3	4	4	3	4	2	0	2	2	1	1	1	0	2	1	1	1	1